Zucht- und Nutzviehauktionen

Markthalle Burgdorf

ZUCHT-UND NUTZVIEH-
AUKTIONEN BURGDORF

Abendauktion

Donnerstag, 18. September 2025, 20.00 Uhr

Besichtigung ab 19.00 Uhr

Fr. 5.–

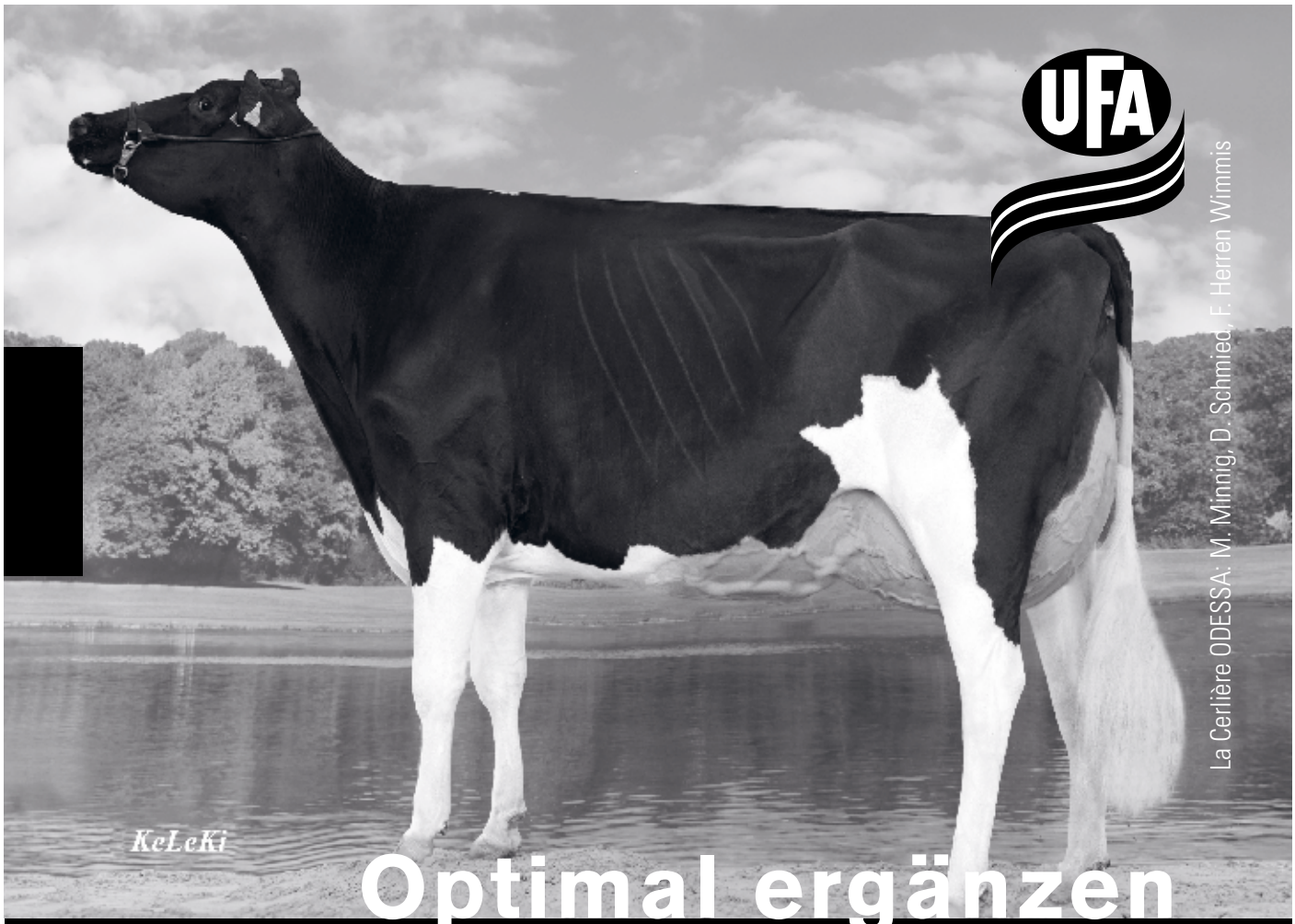

Optimal ergänzen

UFA-Milchviehfutter

- In bewährter Expanderqualität
- Beste Fressbarkeit
- Hohe Nährstoffdichte

Rabatt Fr. 3.– / 100 kg

Haupt- und Biosortiment, inkl. Raufutter-ergänzungswürfel

bis 26.09.25

Votre plus-value
Qualité UFA
UFA-Qualität
Ihr Mehrwert

UFA-Beratungsdienst
Lyssach
058 434 10 00

In Ihrer
LANDI
ufa.ch

Auktionsdaten in der Markthalle Burgdorf 2025 / 2026

Auktionsdatum		Tages-/Abendauktion	Anmeldeschluss	
16. Oktober	2025	Abendauktion	25. September	2025
20. November	2025	Abendauktion	30. Oktober	2025
11. Dezember	2025	Abendauktion	20. November	2025
08. Januar	2026	Kälber Tagesauktion	18. Dezember	2025
15. Januar	2026	Abendauktion	25. Dezember	2025
12. Februar	2026	Abendauktion	22. Januar	2026
12. März	2026	Abendauktion	19. Februar	2026
16. April	2026	Abendauktion	26. März	2026
21. Mai	2026	Abendauktion	30. April	2026
18. Juni	2026	Abendauktion	28. Mai	2026
16. Juli	2026	Abendauktion	25. Juni	2026
20. August	2026	Abendauktion	30. Juli	2026
17. September	2026	Abendauktion	27. August	2026

Tieranmeldungen:

Güdel Beat, Leimgraben 394, 3413 Kaltacker
Natel: 079 832 43 10
E-Mail: info@guedel-hof.ch

Haas Andreas, Biretenweg 50, 4434 Hölstein
Tel.: 061 953 92 40 Natel: 079 667 45 19
E-Mail: haas.hoelstein@bluewin.ch

Tieranmeldungen und Kaufaufträge:

Buri Urs, Thunstrasse 21, 3415 Hasle-Rüegsau
Tel.: 034 461 47 18 Natel: 079 563 33 60
E-Mail: urs.buri60@bluewin.ch

Glauser Daniel, Breitenegg 304, 3474 Rüedisbach
Natel: 078 898 03 45
E-Mail: glau92da@gmail.com

Ryser Bernhard, Spycherweg 60, 3075 Vielbringen
Tel.: 031 832 44 60 Natel: 079 368 11 67
E-Mail: bernhard.ryser@bluewin.ch

Sommer Rudolf, Fuhren, 3472 Wynigen
Tel.: 034 415 02 27 Natel: 079 920 60 03
E-Mail: r.sommer-fuhren@bluewin.ch

Anmeldungen online:

Sie können die Tiere direkt auf **www.auktion-burgdorf.ch** unter **VERKAUFEN** anmelden. Füllen Sie das Formular aus, wählen sie ihre Kontaktperson und klicken auf **SENDEN**, dann erhält ihre Kontaktperson das Formular direkt per E-Mail. Sie erhalten die Anmeldung ebenfalls per Mail als Bestätigung.

Infos: www.auktion-burgdorf.ch

Auskünfte:

Flury David, Talacker 1b, 4566 Oekingen
Natel: 079 569 10 20
E-Mail: info@auktion-burgdorf.ch

Transporte:

Lisser Jörg, Vorderes Älpli 30, 4719 Ramiswil
Natel: 079 276 21 08
E-Mail: lisseraelpli@ggs.ch

Ihr FORS-Berater in der Region

1 Cédric Wicki
Tel. 076 372 07 04

2 Lukas Steffen
Tel. 079 412 60 83

3 Beat Lehmann
Tel. 077 432 66 64

4 Markus Mosimann
Tel. 079 334 34 65

5 Urs Brügger
Tel. 079 360 69 96

6 Franz Furrer
Tel. 079 212 36 58

7 Thomas Cooch
Tel. 077 521 90 53

8 Alain Léchenne
Tel. 079 440 55 78

www.fors-futter.ch

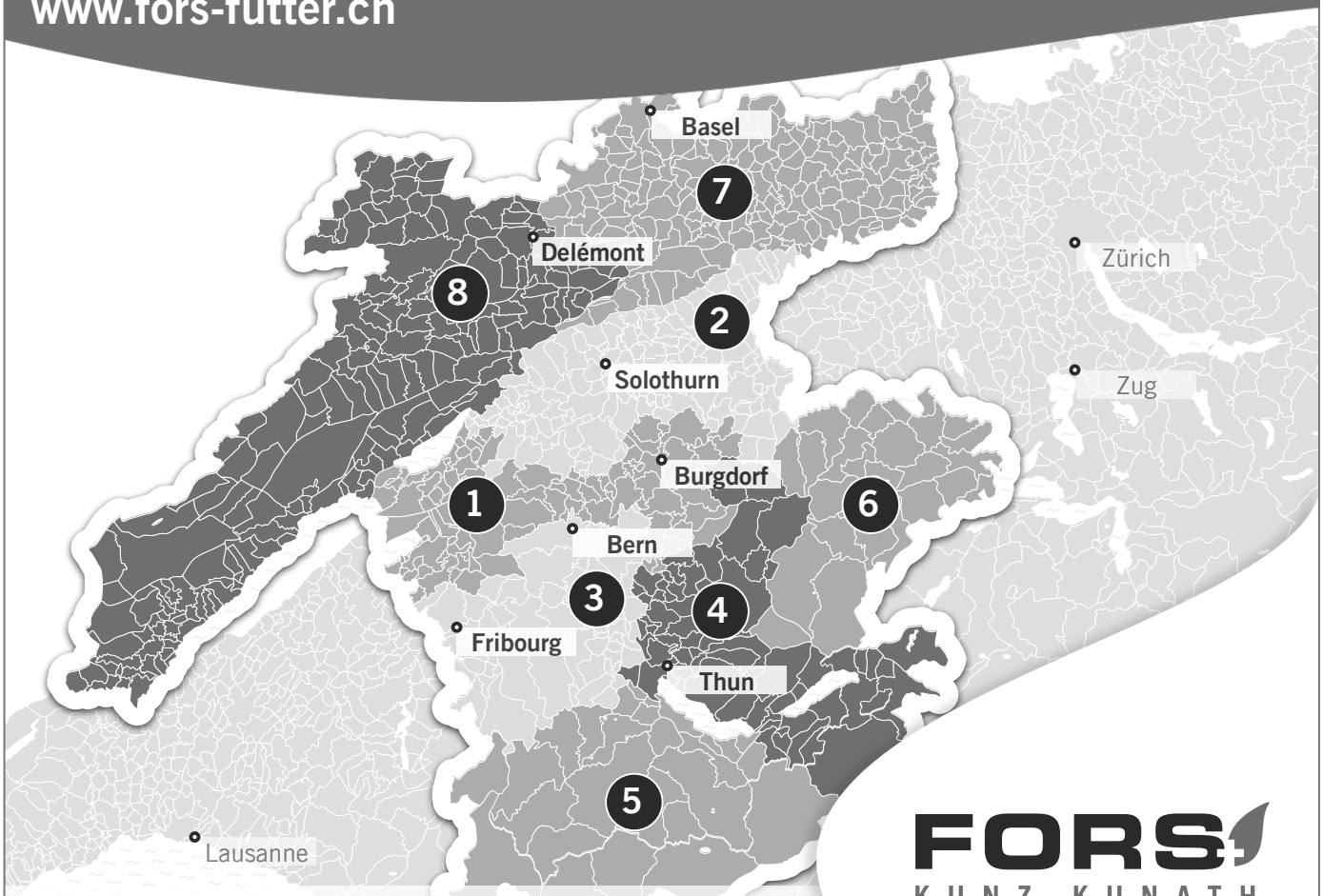

FORS
KUNZ KUNATH

Kunz Kunath AG
FORS-Futter

3401 Burgdorf
034 427 00 00

8570 Weinfelden
071 531 13 31

ZUCHT- UND NUTZVIEH AUKTIONEN BURGDORF
VENTES DE BETAIL D'ELEVAGE ET DE RENTE A BERTHOUD

AUKTIONSBEDINGUNGEN

1. Um das Steigern in Gang zu bringen ist das Bieten auf das eigene Tier verboten.

2. Die Angebote müssen bei Kälbern mindestens CHF 20.–, bei Kühen CHF 50.– betragen.

3. Zahlungsbedingungen: Die Tiere werden gegen Barzahlung oder mit Einzahlungsschein (zahlbar innert 10 Tagen) verkauft.

4. Für jedes verkaufte Tier wird ein Handgeld von CHF 30.– erhoben.

5. Folgende Garantien werden gegeben:
   - gesund und recht
   - aus seuchenfreien Beständen
   - verkehrstaugliche Milch
   - gute Melkbarkeit

CONDITIONS DE LA VENTE AUX ENCHERES

1. Il est interdit de faire des offres pour le propre animal pour lancer les enchères.

2. Les offres minimales pour les veaux sont de CHF 20.– et pour les vaches de CHF 50.–.

3. Conditions de paiement: Les animaux seront vendus contre paiement en espèces ou par bulletin de versement (payable dans les 10jours).

4. Pour chaque animal vendu, une provision de CHF 30.– est perçue.

5. Les garanties suivantes sont données:
   - L'animal est sain et ne donne pas lieu à contestation.
   - L'animal est issu d'un cheptel libre d'épizooties.
   - Le lait est commercialisable.
   - L'animal a une bonne aptitude à la traite.

HINDER

Viehvermarktungscenter **Ostschweiz**

- Zuchtviehhandel mit diversen Milch- und Fleischrassen
- Betriebs- und Rassenumstellungen
- **Laufend gesucht:** Milchkühe, Mutterkühe, ganze Bestände

Aktuell:

Spezial Milch- und Fleischrassenverkaufstage in Zuzwil SG

Mittwoch, 24. September	9.00 - 16.00 Uhr
Mittwoch, 08. Oktober	9.00 - 16.00 Uhr
Mittwoch, 22. Okotber	9.00 - 16.00 Uhr

Stallverkauf jederzeit nach telefonischer Vereinbarung.
Wir freuen uns auf Ihren Besuch!

- **Rolf Hinder:** **071 940 02 90** **079 404 45 94**
- **Niklaus Hinder:** **071 911 16 38** **079 696 39 69**

info@hinder-viehvermarktung.ch ■ hinder-viehvermarktung.ch

1 König's Redspark JENIFER P CH 120.1879.1288.9 RH

16.06.2025 HO25/A 34% 589 0.24 0.08 IPL 119 ISET 1204

V Progenesis REDSPARK P RH

M König's Cameron JENNY RH 4L 89/90/86/87 VG 87

E

MV CAMERON-ET RH

ML L1 2.02 305 8900 4.10 3.46

HL L4 5.07 305 11367 4.11 3.29

Ø 4L 10598 4.22 3.37

Laufstall

König Remo, Jegenstorfstrasse 56, 3305 Iffwil

---

2 König's Pursuit AMANDA CH 120.1879.1287.2 HO

16.06.2025 HO25/A 40% 790 0.22 0.07 IPL 122 ISET 1237

V Pine-Tree-I PURSUIT HO

M König's Lautrust AMANDIN HO 1L 80/85/79/83 G+ 81

E

MV LAUTRUST HO

ML L1 2.05 276 8075 4.47 3.37

HL L3 4.05 305 10281 4.55 3.38

Ø 4L 9423 4.45 3.43

Laufstall

König Remo, Jegenstorfstrasse 56, 3305 Iffwil

---

3 Breilles Doral MESANGE CH 120.1800.0864.0 RH

02.05.2025 HO25/A 35% 852 -0.23 -0.04 IPL 112 ISET 1156

V Stgen DORAL RH

M Breilles Suv ANEMONE P RH

E

MV SUV RH

ML L1 2.05 84 2478 3.72 2.97

HL

Waeber Daniel, Breilles 50, 1783 Pensier

---

4 GlauKra Amnesty RESEDA CH 120.1739.0326.6 RH

01.07.2023 HO25/GA 70% 259 -0.32 0.09 IPL 105 ISET 1118

V Tjr AMNESTY RH

M Clover RESI RH 1L 75/80/82/79 G 78 32/33 88

E

MV CLOVER RH

ML L1 2.00 278 4949 4.26 3.48

HL L2 2.10 303 7802 3.90 3.50

Ø 2L 6376 4.04 3.49

Silo, Laufstall bel. 14.01.25 LIAN-1 CH 910.0000.0001.1

Glauser Urs, Hindelbankstrasse 14, 3326 Krauchthal

VERTRAUEN

IN DIE EIGENE LEISTUNG UND DIE KOMPETENZ DES TREUHÄNDERS

Buchhaltung
Steuererklärung
Revision
Steuerberatung
Mehrwertsteuer
Firmengründung

schwand
TREUHAND+BERATUNG

3110 MÜNSINGEN · 031 720 12 40 · WWW.TBSCHWAND.CH

LMG AG

LMG Landmaschinen AG | www.lmg-grasswil.ch | @lmgrasswil

Oberdorfstrasse 71 | 3365 Grasswil | T: 062 968 17 09 | w.muehlemann@lmg-grasswil.ch

5 Augustus SHONA CH 120.1787.6997.3 RH

22.08.2023 HO25/A 42% -289 0.1 0.17 IPL 103 ISET 1120

V Drouner K&L AUGUSTUS P RH

M Madison NALA P SF 1L 69/73/80/81 F 74

E

MV MADISON SF

ML L1 2.01 287 5466 4.12 3.29

HL L3 4.00 305 7581 4.47 3.28

Ø 5L 6527 4.47 3.39

Silo, Laufstall bel. 17.01.25 BLACKANG MX1 CH 900.3001.0000.9

Röthlisberger Fabian, Schmiedshub, 3432 Lützelflüh-Goldb

---

6 J.-J.M Primenov TIGRESSE CH 120.1743.8964.9 RH

17.06.2023 HO25/A 39% 38 -0.2 -0.07 IPL 95 ISET 1073

V Ptit Coeur TGD PRIMENOV RH

M J.-J.M Galon QUELLE RH 1L 76/82/77/76 G 77

E

MV GALON RH

ML L1 2.04 305 6109 3.80 3.18

HL L2 3.05 305 7652 3.96 3.21

Ø 2L 6881 3.89 3.20

Silo, Laufstall bel. 09.12.24 BRANDY CH 120.1649.7759.7

Maridor Jean-Jacques, La Prise 15, 2037 Montmollin

---

7 Chief AMELIE CH 120.1803.0512.1 HO

30.10.2023 HO25/A 32% 999 -0.32 -0.11 IPL 111 ISET 1192

V Stantons CHIEF HO

M Liev Z ATLANTA P HO

E

MV LIEV Z-ET RF

ML L1 2.01

HL

Silo bel. 20.12.24 X-BLAKELY-ET CA 14003904.4

Steffen Peter + Silvan, Unterholz 701, 3418 Rüegsbach

---

8 Moennat Royalcrush WINNIPEG CH 120.1540.0780.8 HO

10.10.2020 HO25/CH 67% 512 -0.13 -0.02 IPL 107 ISET 1077

V Eclipse ROYALCRUSH HO

M Moennat All About It WINNIE HO 4L 89/91/85/89 VG 88

E 1.10 294 6765 3.93 3.34 ZZ 29

2.09 305 7374 3.78 3.31 ZZ 15

3.10 303 9682 3.68 3.27 ZZ 103

4.10 1. Wägung: 36.4 4.62 3.72 ZZ 88

MV ALL ABOUT IT RF

ML L1 2.00 305 6985 4.13 3.33

HL L4 5.03 305 10130 4.18 3.22

Ø 4L 8370 4.24 3.33

Laufstall

Carrard Damien, Rte de Bulle 61, 1687 Vuisternens-Romont gek.: 16.08.2025

Heiniger

XPLORE THE POWER

XPLORERPRO
2-SPEED

XplorerPro
Kabellose Vieh- und Pferdeschermaschine
←

SWISS MADE PRECISION

PATENTED

TENSION INDICATOR

–120 min

ERGO NOMIC

light

9 En Liamont Leno BRENDA CH 120.1644.8923.6 RH

23.12.2021 HO25/G 75% 129 0.19 0.02 IPL 106 ISET 1110

1L 83/83/82/82 G+ 82

V TGD-Holstein LENO RH

M En Liamont Jordy BACARRA RH 1L 85/82/79/82 G+ 82

E 2.03 305 7597 4.07 3.40 ZZ 53
3.06 Ø 2 Wäg.: 45.1 4.56 2.96 ZZ 91

MV JORDY RH
ML L1 2.02 281 7319 4.39 3.18
HL L1 2.02 281 7319 4.39 3.18
Ø 2L 7292 4.62 3.06

Silo, Laufstall

Chenaux-Dougoud Catherine, Rte du Châtelard 79, 1694 Villargiroud gek.: 17.06.2025

---

10 Les Verdaux Diego CARAMBA CH 120.1717.2926.4 RH

06.04.2023 HO25/GA 67% 800 -0.36 -0.21 IPL 101 ISET 1041

V Siegsoleil DIEGO RH

M Les Verdaux Incredibull BIRTHDAY RH 1L 78/77/79/83 G+ 80

E

MV INCREDIBULL RH
ML L1 2.03 305 8394 4.07 3.19
HL L2 3.07 305 10711 3.86 3.35
Ø 2L 9553 3.95 3.28

Laufstall

Dafflon Cédric + Lionel, Impasse des Verdaux 7, 1742 Autigny gek.: 09.08.2025

---

11 Attraction AMANDA CH 120.1580.7960.3 RH

18.08.2020 HO25/G 78% -760 -0.06 0.26 IPL 95 ISET 1023

1L 83/80/83/80 G+ 81

V Apple-Pts ATTRACTION RH

M Dino DIWA RH 1L 83/82/85/83 G+ 83

E 2.03 305 6413 4.02 3.79 ZZ 30
3.05 305 7143 4.21 3.51 ZZ 100
4.08 Ø 2 Wäg.: 35.7 3.55 3.30 ZZ 18

MV DINO RH
ML L1 2.04 305 6964 4.00 3.22
HL L5 6.05 305 9460 4.34 3.33
Ø 12L 8116 4.20 3.32

Silo, Laufstall, Roboterbetrieb bel. 27.08.25 TAMARO CH 120.1756.4257.6

Kurmann-Thalmann Marcel, Ober-Budmigen, 6133 Hergiswil LU gek.: 18.04.2025

---

12 Reist's Bad NIVA CH 120.1691.5980.6 RH

10.12.2022 HO25/A 41% 110 0.03 0.02 IPL 104 ISET 1070

V Castel BAD RF

M Reist's Lookout NORYSHA RF 1L 79/80/83/83 G+ 81 54/44 95

E

MV LOOKOUT-ET HO
ML L1 3.00 305 7496 4.19 3.39
HL L2 4.01 305 9669 4.05 3.35
Ø 2L 8583 4.11 3.37

Silo

Reist David, Breitenwaldstrasse 19, 3414 Oberburg gek.: 25.08.2025

VERORA
Ressourcenschonende Naturerzeugnisse

Verora Pflanzenkohle:

- verbessert Verdauung
- natürlicher Toxinbinder
- grosse Oberfläche
- reduziert Fäulnis, Gerüche und Stickstoffverluste
- bindet Pflanzennährstoffe (Ammonium-N)
- verbessert Luft- und Wasserhaushalt in Kompost und Boden
- verbessert Bodenstruktur, Wasser- und Nährstoffaustauschkapazität
- zur Herstellung von „Terra Preta“ Produkten
- CO2 Speicherung im Boden = Klimaschutz

www.verora.ch

mail@verora.ch
Tel. 041 531 32 48

13 MILLFEUILLE Robü Holstar Artist MILLFE... 120165053238 F

Eleveur/Züchter Rohrbach Robert & Raphael, Tramelan Né/Geb. 16.09.2021
Propriétaire/Besitzer Rohrbach Robert & Raphael, Tramelan HB **ISET 968**

Stone-Front ARTIST 31368769469 G 08.2025 143 +405 +6 +13 S% 95 IPL 106 -0.12 -0.01	**Maverick CRUSH** 120427601 IPL 101 GI 08.2025 11383 +119 -0.28 +0.05	**Val-Bisson DOORMAN**
		Edg Claire CLING VG 85
	Tjr Arieta Mccut 2256 HB 724378034 VG 88 1 L. 11213 4.44 3.50	**De-Su Bkm MCCUTCHEN 1174**
		Ms Ariel Moman ARITA EX 92
Robü Holstar Berif MI AMOR HB 120137114448 L 1 : FG++ G 78 1 L. 6467 4.16 3.05	**Cotting BERIF** 120061269252 IPL 95 GA 08.2025 18 -375 +0.30 -0.03	**Boldi Vsg AIRINTAKE**
		Cotting Shout BOURGOGNE VG 86
	Robü Holstar Evian MYRTILLE HB 120105830912 L 7 : V+VE VG 88 7 L. 8010 3.87 3.10	**Noël EVIAN**
		Robü Holstar Denzel MEGANE G+ 82

VE/ZW CH 08.2025 **Prod.** S% 53 -266 -15 -15 -0.05 -0.07 IPL 91 **Ext.** S% 32 108 107 102 114 ITP 114

IA/KB 2. 28.11.2024 120123952504 ARAL **DLC/LBE**

Silo, Laufstall

PROD. 1. 12.04.2024 2.06 305 4935 196 144 3.97 2.92

---

14 Flury's Star BIRKA CH 120.1747.4623.7 RH

11.08.2023 HO25/GA 69% 513 0.07 -0.06 IPL 109 ISET 1261

V NH STAR RH
M Flury's Reeve BONNIE RH 1L 78/76/78/85 G+ 80

E
MV REEVE-ET RH
ML L1 2.02 305 8528 4.64 3.80
HL L2 3.03 275 9034 4.23 3.33
Ø 2L 8781 4.43 3.56

Silo, Laufstall
Flury-Schaub David, Talacker 1b, 4566 Oekingen gek.: 17.08.2025

---

15 Ralaba's Bad WARGA CH 120.1599.6378.9 HO

19.12.2022 HO25/A 41% 359 0.05 -0.06 IPL 105 ISET 1126

V Castel BAD RF
M Benettoni BERNA HO 33/43 88

E
MV BENETTONI-ET HO
ML L1 1.11 305 7682 3.92 3.33
HL L3 4.01 305 10757 4.07 3.21
Ø 3L 9462 4.05 3.14

Silo
Wenger Hans, Wampflen 17, 3756 Zwischenflüh gek.: 12.08.2025

---

16 Bireten-Hof Star MARGOT CH 120.1725.4584.9 RH

21.06.2023 HO25/GA 69% 370 -0.21 -0.1 IPL 100 ISET 1085

V NH STAR RH
M Bireten-Hof Addiction MALIBU P RH 7L 89/91/91/90 EX 90

E
MV ADDICTION-ET RH
ML L1 2.02 305 7581 3.56 3.26
HL L7 9.00 305 9580 4.63 3.31
Ø 7L 8817 4.02 3.32

Silo
Hiltbrand Arthur + Monika, Walkenmatte 13, 3755 Horboden gek.: 28.08.2025

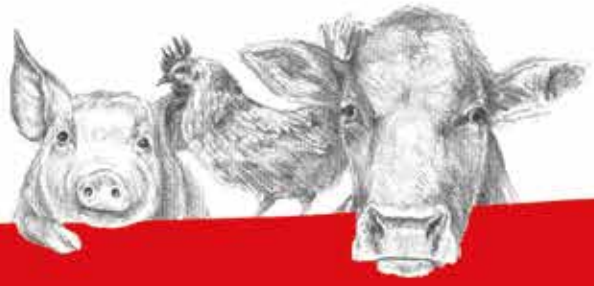

SCAN ME!

Prävention von Milchfieber

SOLIBOL®+ FORS 2898

- Natürliches Produkt
- Einmalige Bolusgabe
- Kontinuierliche Freisetzung im Pansen
- Kleiner Bolus, ca. 75 Gramm

Rufen Sie uns an! Wir sind für Sie da!
www.fors-futter.ch

FORS
KUNZ KUNATH

Kunz Kunath AG
FORS-Futter

3401 Burgdorf
034 427 00 00

8570 Weinfelden
071 531 13 31

swissgenetics

Die beste Genetik für Ihre Herde

ROSARIO-ET (RH)

De Wijde Blik ROSARIO-ET
Rebel x Freestyle x Swingman

 # Kuhfamilie
 # Funktionelle Merkmale
 # Komplettes Exterieur

Grossmutter: Quatropoint K&L SW ROSEANNE

DOVER-ET (RDC)

Eichhof DOVER-ET
Troy x Topstory x Tropic

 # Produktion
 # Eutergesundheit
 # Exterieur

Mutter: Eichhof Topstory DUVEL

KEYLAN-ET (RDC)

swissgen KEYLAN-ET
Troy x Topstory x Magnitude

 # Milch
 # Inhaltsstoffe
 # Fruchtbarkeit

Mutter: Swissgen Topstory KABANE

GRÜTER .swiss

KRIPPENBESCHICHTUNGEN
immer hygienisch & sauber

Sanierungen innerhalb 24h wieder begehbar.

Silosäure und Speichel verfressen den Boden. Dank einer Beschichtung ist die Krippe einfach zu reinigen und äusserst Beständig gegeüber hoher mechanischer sowie chemischer Belastung.

RUFEN SIE UNS AN!
WIR BERATEN SIE GERNE.

041 929 60 60
www.grueter.swiss

Grüter Handels AG | Gewerbezone 7 | CH-6018 Buttisholz

17 FaMiMa Madison OASE CH 120.1669.4878.6 SF

17.08.2022 SF25/A 42% 257 -0.04 0.13 IPL 111 ISET 1130

V WF MADISON SF
M Schönegg Pickel OXANA SF 54/55 97

E 2.11 1. Wägung: 29.2 4.15 3.38 ZZ 24

MV PICKEL RH
ML L1 2.09 305 5990 3.57 3.47
HL L2 3.10 305 9335 3.65 3.55
Ø 4L 8060 3.70 3.50

Mischler Urs + Martina, Käsereistrasse 5, 3152 Mamishaus gek.: 22.07.2025

---

18 Dark Knight MAYLA CH 120.1716.2603.7 HO

03.07.2023 HO25/A 34% -355 0.18 0.06 IPL 98 ISET 1049

V Ptit Coeur DARK KNIGHT HO
M Zalando KOENIGIN RF 43/33 88

E

MV ZALANDO RF
ML L1 2.01 280 6899 4.28 3.12
HL L2 2.11 305 6996 4.40 2.97
Ø 2L 6948 4.34 3.04

Silo
Megert Rudolf, Bühlfeld 1, 3416 Affoltern BE gek.: 03.09.2025

---

19 EMELINE

Piller Adorable EMELINE **120170763658 F**

Eleveur/Züchter Piller Holstein, La Roche FR Né/Geb. 16.12.2022
Propriétaire/Besitzer CE Piller - Risse, La Roche FR HB **ISET 1235**

Stantons ADORABLE 121890473 G 08.2025 901 +917 +44 +43 S% 99 IPL 126 +0.07 +0.14	**Cogent SUPERSHOT** 7558989031 IPL 131 G 08.2025 41 +1915 -0.31 -0.05	**Seagull-Bay SUPERSIRE** **Rose SUPERCLASS** VG 88
	Stantons Mccutchen 1174 AGRE 6* 116963670 VG 88 2 L. 12972 4.56 3.25	**De-Su Bkm MCCUTCHEN 1174** **Stantons Observer EXTREME** VG 85
Piller Calvados CACAHUETE HB 120153757490 2 L. 8136 3.87 3.58	**Blondin C CALVADOS** 1102969041 IPL 106 G 08.2025 295 +135 +0.12 +0.02	**Ocd 1stclass CALLEN** **Butlerview Uno CARD** VG 88
	C P P Upright ANOUCHKA HB 120141039294 1 L. 8167 4.04 2.88	**Morningview UPRIGHT** **C P P Sid TIFFANY**

VE/ZW A 08.2025 **Prod.** S% 41 +539 +33 +30 +0.12 +0.13 IPL 119 **Ext.** S% 32 108 102 106 114 ITP 114

IA/KB 2. 23.11.2024 12182080568 OZIRIS **DLC/LBE** Laufstall

PROD.

---

20 Heitiwil's Pirlo NOBLESSE CH 120.1623.0491.3 RH

05.10.2021 HO25/G 76% 724 -0.22 -0.19 IPL 103 ISET 1109
1L 83/80/83/84 G+ 83

V Schlossgut PIRLO RF
M Heitiwil's Jordy IKEA RH 1L 84/81/85/82 G+ 83

E 1.11 272 6816 3.52 2.96 ZZ 65
2.11 265 8792 3.76 3.17 ZZ 48
3.10 1. Wägung: 38.9 3.15 3.65 ZZ 69

MV JORDY RH
ML L1 2.07 305 9179 4.22 3.26
HL L1 2.07 305 9179 4.22 3.26
Ø 1L 305 9179 4.22 3.26

Silo
Staudenmann Ueli, Warme Seite 507, 1738 Sangernboden gek.: 06.08.2025

Entdecke unseren Online Shop!

SCAN ME

Bürgi.ch
Hof Herrliberg

www.buergi.ag | 044 915 23 57 | info@buergi.ag

21 Rain's Astronom BRITTA CH 120.1669.5732.0 SF

01.12.2021 SF25/CH 55% 599 -0.2 -0.17 IPL 102 ISET 1009

1L 81/81/83/82 G+ 81

V ASTRONOM SF

M Vitzhaus San Jose LEONORA SF 3L 92/82/86/80 VG 86

E 2.09 305 7968 4.03 3.25 ZZ 17

MV SAN JOSE SF

ML L1 2.03 305 6947 4.74 3.33

HL L2 3.03 305 8197 4.37 3.25

Ø 2L 7572 4.54 3.28

Silo

Hiltbrand Arthur + Monika, Walkenmatte 13, 3755 Horboden gek.: 22.08.2025

---

22 FRIVOLLE

Piller Delta-Lambda FRIVOL... 120177618937 F

GTS POF RDF VRF CDF LRF H1F H5F MWF H3F CMF CVF BE A1A1

Eleveur/Züchter CE Piller - Yerly - Risse, La Roche FR Né/Geb. 26.08.2023

Propriétaire/Besitzer CE Piller - Risse, La Roche FR HB **ISET 1121**

Farnear DELTA-LAMBDA 31259937151 G 08.2025 1921 +974 +41 +34 S% 99 IPL 121 +0.01 +0.02	**Mr Mogul DELTA 1427** 721282167 IPL 116 GI 08.2025 69168 +817 +0.06 -0.03	**Mountfield Ssi Dcy MOGUL**
		Miss Ocd Robst DELICIOUS VG 87
	Edg Lorette Uno 2198 724377457 EX 91 3 L. 12039 3.82 3.57	**Amighetti NUMERO UNO**
		Velthuis Snowman LORRETTE VG 86
Marcy Dream Crushtime TROPICANA HB 120147121955 3 L. 7730 4.36 3.59	**Col DG CRUSHTIME** 5397820287 IPL 108 G 08.2025 343 +669 -0.33 -0.02	**Maverick CRUSH**
		Oh-River-Syc Mogal BRYLAN VG 87
	Marcy Dream Big Apple REMINA 1* HB 120113137263 L 5 : EEEE EX 92 5 L. 9239 4.27 3.40	**BIG APPLE**
		Marcy Dream Hvezda VERONIKA VG 89

VE/ZW GA 08.2025 **Prod.** S% 71 +526 +25 +28 +0.04 +0.12 IPL 117 **Ext.** S% 67 117 115 110 118 ITP 125

IA/KB 1. 02.12.2024 31290159895 CHIEF **DLC/LBE** Laufstall

PROD.

---

23 Jowis Doral ILONA CH 120.1579.2650.2 RF

10.05.2022 HO25/CH 54% 1228 -0.53 -0.12 IPL 111 ISET 1100

1L 79/83/81/77 G 78

V Stgen DORAL RH

M Jowis Unix ISABELLA HO 1L 83/83/83/80 G+ 82 43/43 92

E 2.03 272 8453 3.32 3.17 ZZ 67

3.02 1. Wägung: 43.0 2.56 3.14 ZZ 18

MV UNIX-ET HO

ML L1 2.01 304 9503 3.45 3.18

HL L3 3.11 305 11766 3.46 3.14

Ø 3L 10549 3.40 3.17

Silo

BG Josi - Minnig, Mattestrasse 32A, 3752 Wimmis gek.: 15.07.2025

---

24 Herrenhof Tower BEA CH 120.1748.7330.8 RH

10.03.2023 HO25/A 39% -313 0.04 0.12 IPL 100 ISET 1110

V Blondin TOWER RH

M Herrenhof Brenaco BRIANNA RH 33/44 92

E

MV BRENACO-ET RH

ML L1 2.02 305 8188 3.96 3.44

HL L2 3.03 305 9938 3.80 3.32

Ø 2L 9063 3.87 3.38

Silo

Abbühl Manfred + Renate, Herrenacher 233, 3764 Weissenburg gek.: 20.08.2025

M² Merlin

Fullwood

Der leistungsstarke und effiziente Melkroboter!

Ihr Profi für die Landwirtschaft!

Rindlisbacher AG | 032 675 33 50

25 A2p2 DELIA P CH 120.1666.2857.2 HO

29.11.2021 HO25/CH 49% 338 0.57 0.28 IPL 128 ISET 1287

V Vogue A2P2 PP HO

M WyssKi Pinch MINA HO

E 2.05 305 8228 4.74 3.61 ZZ 12
3.09 1. Wägung: 42.7 3.93 3.78 ZZ 12

MV PINCH HO
ML L1 2.02 166 4426 4.72 3.07
HL

Silo

Abbühl-Knubel Roland, Reckholderweg 16, 3645 Gwatt (Thun) gek.: 15.08.2025

---

26 Herrenhof Delta-Lambda DORINA CH 120.1748.7325.4 HO

15.12.2022 HO25/A 42% 855 -0.04 -0.03 IPL 115 ISET 1172

V Farnear DELTA-LAMBDA HO

M Herrenhof Sunlight DIVA HO 55/55 98

E

MV SUNLIGHT-ET HO
ML L1 1.11 305 9687 4.19 3.26
HL L4 4.11 298 12015 3.73 3.13
Ø 3L 10831 4.00 3.23

Silo

Abbühl Manfred + Renate, Herrenacher 233, 3764 Weissenburg gek.: 18.08.2025

---

27 Schurtis Sunnyboy MIAMI CH 120.1787.3220.5 RH

17.08.2023 HO25/GA 67% 1092 -0.4 -0.09 IPL 112 ISET 1108

V TGH-Team SUNNYBOY RH

M Schurtis Showy MALIN RF 1L 83/80/84/84 G+ 83

E 1.11 1. Wägung: 29.8 3.20 3.01 ZZ 22

MV SHOWY-ET RH
ML L1 2.00 305 10489 3.53 3.20
HL L2 3.01 305 14614 3.46 3.21
Ø 2L 12552 3.49 3.21

Silo, Laufstall

Schurtenberger Simon, Stegenweg 31d, 3019 Bern gek.: 27.07.2025

---

28 Despeupliers Bale DEBBIE CH 120.1644.8627.3 RH

27.11.2021 HO25/G 75% 415 0.01 -0.06 IPL 105 ISET 1165
1L 82/80/79/85 G+ 82

V TGD-Holstein BALE RF

M Despeupliers Devour ALPHA RH 1L 81/78/81/82 G+ 81

E 2.03 305 9810 3.72 3.13 ZZ 43

MV DEVOUR-ET RF
ML L1 2.10 293 9317 3.81 3.16
HL L2 3.10 305 10481 3.56 3.03
Ø 3L 9744 3.78 3.11

Silo, Laufstall

Borioli Benjamin, Les Peupliers, 2022 Bevaix gek.: 26.07.2025

mehr erfahren

VEBO

Ihr Partner für:

- Flyer, Broschüren und Lettershop
- Plakate, Banner und Roll-ups
- Bedrucken von Industrieteilen und Gehäusen

druck-beschriftung@vebo.ch www.vebo.ch/druck

RAIFFEISEN

Raiffeisenbank
Region Burgdorf

Werden auch Sie ein Raiffeisen-Mitglied.

Profitieren Sie von den vielen Mitglieder-Vorteilen und den grosszügigen Rabatten.

Wir machen den Weg frei

29 EXCELLENTE — Piller Beemer EXCELLENTE — 120161150368 F

ET POF RDF VRF CDF LRF H1F H5F MWF H3F CMF CVF BE A1A2

Eleveur/Züchter Piller Holstein, La Roche FR — Né/Geb. 16.04.2022
Propriétaire/Besitzer CE Piller - Risse, La Roche FR — HB **ISET 941**

Pol Butte Mc BEEMER 75258633 G 08.2025 378 +547 +5 +5 S% 98 IPL 101 -0.19 -0.15	**De-Su Bkm MCCUTCHEN 1174** 699901381 IPL 114 G 08.2025 2467 +815 +0.03 -0.07	**De-Su 521 BOOKEM**
		Sully Shottle MAY EX 91
	Butz-Butler Gold BANNER 1401455178 VG 88 1 L. 13010 4.18 3.07	**Braedale GOLDWYN**
		Regancrest BRASILIA EX 92
Piller Shottle EXCELLENCE 4* HB 120082465152 L 3 : EVVE EX 91 4 L. 11320 3.71 3.19	**Picston SHOTTLE** 5981724 IPL 97 G 08.2025 1772 +664 -0.33 -0.25	**Carol Prelude MTOTO**
		Condon Aero SHARON EX 91
	Piller Damion BELETTE 7* HB 120058524319 L 3 : EEEE EX 92 3 L. 10524 3.70 3.25	**Erbacres DAMION**
		Piller Igniter TULIPE EX 92

VE/ZW G 08.2025 **Prod.** S% 76 +566 +5 +14 -0.20 -0.06 IPL 106 **Ext.** S% 69 115 97 106 106 ITP 112

IA/KB **DLC/LBE** 29.10.2024 ++++ G+ 82

PROD. 1. 23.06.2024 2.02 305 7751 277 263 3.57 3.39 Laufstall

---

30 En Liamont Power MAPPLE — CH 120.1734.0590.6 RH

10.11.2022 HO25/GA 71% 597 -0.11 0.06 IPL 113 ISET 1190

V Swissbec POWER RH
M En Liamont Bama MOLLY RH 4L 89/86/86/90 VG 88

E
MV BAMA-ET RH
ML L1 2.08 282 7198 3.64 3.24
HL L3 4.08 303 10374 4.18 3.47
Ø 5L 9284 4.02 3.47

Laufstall
Chenaux-Dougoud Catherine, Rte du Châtelard 79, 1694 Villargiroud gek.: 07.08.2025

---

31 Sommer-Wy Dark Knight MIAMI — CH 120.1766.5898.9 HO

07.09.2023 HO25/A 33% 322 0.19 0.1 IPL 114 ISET 1167

V Ptit Coeur DARK KNIGHT HO
M Sommer-Wy Royalcrush JANETTA HO 1L 80/81/82/84 G+ 82 43/44 93

E
MV ROYALCRUSH HO
ML L1 2.02 268 7704 4.22 3.31
HL

Silo
Sommer Ruedi, Fuhren 185, 3472 Wynigen gek.: 24.08.2025

---

32 Flury's Star BERNADETTE — CH 120.1747.4615.2 RH

21.07.2023 HO25/GA 69% 1195 -0.27 -0.06 IPL 117 ISET 1292

V NH STAR RH
M Flury's Reeve BIONDA RH 2L 84/79/82/82 G+ 82

E 1.11 Ø 2 Wäg.: 36.3 4.63 3.01 ZZ 121
MV REEVE-ET RH
ML L1 2.01 305 9809 4.36 3.54
HL L2 3.02 305 12007 4.64 3.56
Ø 2L 10908 4.52 3.55

Silo, Laufstall bel. 31.08.25 RESCOU-ET FR 8160111143.5
Flury-Schaub David, Talacker 1b, 4566 Oekingen gek.: 15.06.2025

BONSILAGE FIT G.
Messbar mehr Kuhfitness aus Gras.

- ★ Wandelt Zucker in Propylenglykol um
- ★ Verbessert die energetische Versorgung der Kühe
- ★ Schützt vor Ketose
- ★ Erhöht die Pansengesundheit durch reduzierte Milchsäuregehalte
- ★ Bildet mehr Essigsäure für stabile Silagen und Entlastung des Pansens
- ★ Unterstützt eine hohe Futteraufnahme und stabilisiert die Leistung

SCHAUMANN
ERFOLG IM STALL

BON SILAGE FIT G

Mehr vom SCHAUMANN-Fachberater oder auf **www.bonsilage.de**
H.W. Schaumann AG, 4900 Langenthal, 062 919 10 20, www.schaumann.ch

33 Outback Leno SUNSHINE CH 120.1685.4813.7 RF

09.03.2022 HO25/CH 53% 686 -0.45 -0.04 IPL 105 ISET 1125

1L 83/80/82/80 G+ 81

V TGD-Holstein LENO RH

M Horribach Rabo GERTA HO 3L 86/84/88/88 VG 87

E 2.06 295 9176 3.47 3.39 ZZ 71

MV RABO-ET HO

ML L1 2.02 302 7569 4.31 3.40

HL L3 4.01 274 10071 4.23 3.33

Ø 3L 8877 4.16 3.33

Silo

Affolter Urs + Althaus Christof, Ussenacher 4, 4566 Oekingen gek.: 16.08.2025

---

34 ESTONIE

Piller Resolute ESTONIE **120170763504 F**

Eleveur/Züchter Piller Holstein, La Roche FR Né/Geb. 20.11.2022

Propriétaire/Besitzer CE Piller - Risse, La Roche FR HB **ISET 1216**

Westcoast RESOLUTE 134427345 G 08.2025 174 +292 +16 +23 S% 93 IPL 113 +0.05 +0.15	**Claynook DISCJOCKEY** 127311132 IPL 117 G 08.2025 74 +400 +0.13 +0.16	**Progenesis FORTUNE**	
		Claynook DEWDROP Monterey	EX 91
	Westcoast Fabulous RIZA 7296 131274294 VG 85 1 L. 10477 4.23 3.43	**Progenesis FABULOUS**	
		Westcoast Montana RIZA 4700	VG 87
Piller Alligator COQUINE HB 120153757339 L 1 : ++++ G+ 81 2 L. 10633 3.35 3.23	**Stantons ALLIGATOR** 31287692794 IPL 124 G 08.2025 503 +1534 -0.19 -0.08	**Morningview Mcc KINGBOY**	
		Stantons Mccutchen 1174 AGREE	VG 88
	C P P Unix AURORA HB 120141039409 2 L. 8811 3.80 3.00	**Croteau Lesperron UNIX**	
		C P P Dempsey RONNIA	G+ 84

VE/ZW A 08.2025 **Prod.** S% 38 +880 +14 +30 -0.23 +0.01 IPL 115 **Ext.** S% 31 115 102 113 121 ITP 123

IA/KB 2. 23.11.2024 120123952504 ARAL **DLC/LBE** Laufstall

PROD.

---

35 Glaudale Ranger CALINE CH 120.1679.6371.9 RF

21.11.2022 HO25/A 42% 531 0.34 0.05 IPL 118 ISET 1225

V 3Star Oh RANGER RH

M Glaudale Devour WARONA RF 44/44 94

E

MV DEVOUR-ET RF

ML L1 2.04 305 7667 4.57 3.34

HL L4 5.04 305 11161 4.53 3.32

Ø 4L 9390 4.56 3.33

Silo

Glauser Daniel + Katja, Breitenegg 304, 3474 Rüedisbach gek.: 25.08.2025

Planungen von Landwirtschafts- und Wohnungsbauten

Michael Frei
Aeschistrasse 6
4558 Winistorf

dipl. Hochbautechniker HF
Telefon: 062 968 02 26
Mail: info@agroplanungen.ch
Web: www.agroplanungen.ch

AGROplanungen GmbH

Weizen- und Spezialmühle
Getreidesammelstelle

Knecht Mühle AG
Oberdorf 123
5325 Leibstadt
Tel. 056 247 11 44
info@knechtmuehle.ch
www.knechtmuehle.ch

Knecht Mühle

Ein «Körnchen» besser.

36 Black-Hol Bubba MALIN CH 120.1483.5609.7 HO

13.03.2019 HO25/G 79% 549 -0.45 0 IPL 105 ISET 1235 55/55 98

1L 83/82/87/83 G+ 84

V Leaninghouse Big BUBBA HO

M Black-Hol Doorman MIAMI HO 1L 80/83/81/84 G+ 82

E 1.11 305 8722 3.46 3.30 ZZ 16
3.00 305 9822 3.40 3.36 ZZ 10
4.03 305 10217 3.52 3.37 ZZ 10
5.02 305 11300 3.34 3.19 ZZ 9
6.03 Ø 2 Wäg.: 37.3 3.04 3.27 ZZ 11

MBK 2.04 51

MV DOORMAN-ET HO
ML L1 2.03 304 6237 3.87 3.13
HL L2 3.03 278 7102 3.78 3.22
Ø 2L 6670 3.82 3.18

Walther Rudolf, Saarbaum, 3433 Schwanden i. E. gek.: 23.06.2025

---

37 BuSta Power GENIE CH 120.1617.0257.4 RH

15.01.2022 HO25/CH 54% 752 0.09 0.06 IPL 119 ISET 1230

V Swissbec POWER RH

M BuSta Apple Crisp DOMENICA RH 1L 82/79/83/85 G+ 83 44/44 90

E 2.02 305 9560 4.64 3.46 ZZ 48

MV APPLE CRISP- RF
ML L1 2.02 305 8274 4.51 3.41
HL L1 2.02 305 8274 4.51 3.41
Ø 1L 305 8274 4.51 3.41

Silo, Laufstall

Buri Urs + Staub Matthias, Hubberg 188, 3464 Schmidigen-Mühlew gek.: 23.08.2025

---

38 Heitiwil's Mirino GLADIOLE CH 120.1691.4964.7 SF

11.04.2023 SF25/GA 44% 407 -0.31 -0.13 IPL 97 ISET 927

V MIRINO SF

M Election OMEGA SF 4L 84/89/87/86 VG 86

E 2.03 1. Wägung: 31.5 3.56 2.87 ZZ 61

MV ELECTION RH
ML L1 2.06 283 6491 3.56 3.31
HL L5 6.08 289 9739 3.62 3.11
Ø 5L 8236 3.63 3.29

Silo

Staudenmann Ueli, Warme Seite 507, 1738 Sangernboden gek.: 16.07.2025

---

39 #flückiger's Denis Sg DEJA CH 120.1676.8980.0 RH

09.12.2022 HO25/CH 51% -302 0.12 0.11 IPL 100 ISET 1023

V swissgen DENIS SG RH

M #flückiger's Jacot DENISE RH 54/55 97

E 1.11 274 6723 4.11 3.54 ZZ 78

MV JACOT-ET RH
ML L1 2.08 300 8871 3.98 3.34
HL L3 4.11 305 10888 3.92 3.20
Ø 4L 9935 4.00 3.25

Silo bel. 13.01.25 JAKOB CH 120.0997.4425.7

Flückiger Hanspeter, Hintere Kurzenei 1307, 3457 Wasen im Emmental gek.: 21.11.2024

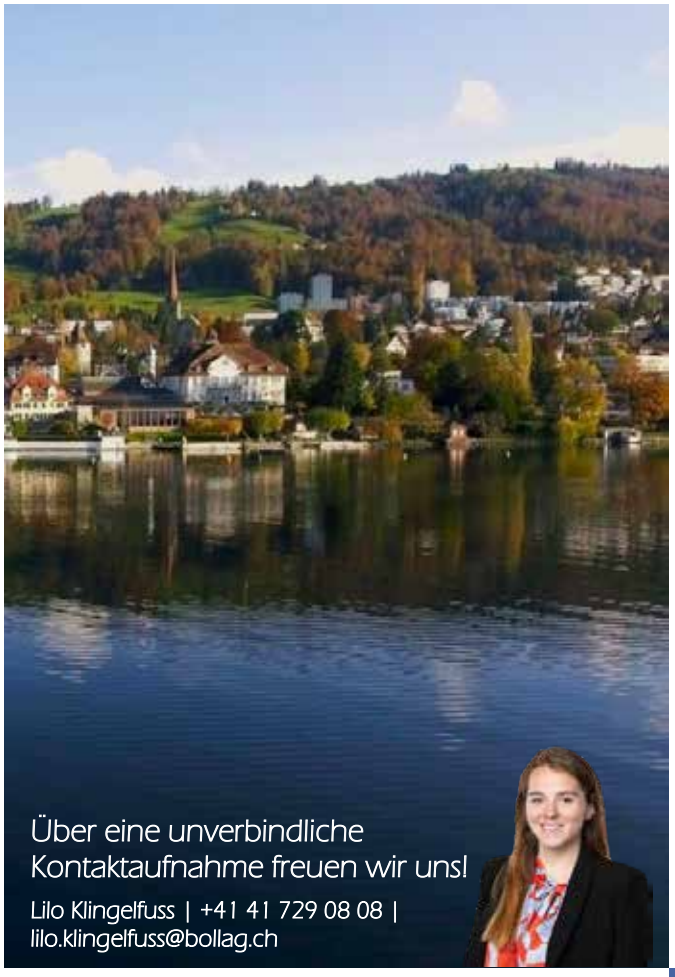

Dr. J. Bollag & Cie. AG

FAMILY OFFICE
LEGAL
FINANCE

«Gemeinsam Werte wachsen lassen»

Ihr unabhängiger Partner für **Treuhand** in der Zentralschweiz.

TRAMONDO
INVESTMENT PARTNERS

«Wachse mit Bedacht, ernte mit Erfolg»

Ihr unabhängiger Partner für **Vermögensverwaltung** in der Zentralschweiz.

40 EGYPTE — Piller Luster EGYPTE — 120170763689 F

Eleveur/Züchter Yerly Marlyse et Benoit, Pont-la-Ville — Né/Geb. 30.12.2022
Propriétaire/Besitzer CE Piller - Risse, La Roche FR — HB **ISET 1216**

Cherry-Lily Zip LUSTER 31388430851 G 08.2025 1539 +1595 +72 +46 S% 99 IPL 129 +0.07 -0.08	**Ocd Eraser ZIPIT** 31251708834 IPL 116 GI 08.2025 695 +1221 -0.22 -0.11	**Kerndtway ERASER**
		Landis-Mrk Mogul ZANETA
	Cherry-Lor Kboy LOMA HB 749591043 VG 85 1 L. 14669 4.19 3.28	**Morningview Mcc KINGBOY**
		Tiger-Lily SS LIQUID
Piller Sidekick CRISTIE HB 120153757438 L 1 : +G++ G+ 82 1 L. 6548 4.75 3.82	**Walnutlawn SIDEKICK** 125081136 IPL 112 G 08.2025 1250 -274 +0.47 +0.25	**Willsbro Ss ABBOTT**
		Walnutlawn Mccutchen SUMMER EX 95
	C P P Seaver VIOLINE HB 120127391217 L 1 : ++G+ G+ 82 4 L. 9403 3.69 2.82	**R-E-W SEAVER**
		Piller Roy DOUCINE EX 94

VE/ZW A 08.2025 **Prod.** S% 39 +433 +45 +24 +0.33 +0.12 IPL 118 **Ext.** S% 35 113 104 112 116 ITP 119

IA/KB **DLC/LBE** Laufstall

PROD.

---

41 C&A Swingman SAVANNA — CH 120.1685.4836.6 RH

08.08.2022 HO25/CH 54% -201 0.35 -0.1 IPL 96 ISET 1065

V Westcoast SWINGMAN RH
M C&A Texas ESTEFANIA RH 43/33 88

E 2.00 305 7131 5.34 3.16 ZZ 61

MV TEXAS-ET RH
ML L1 2.01 305 7788 4.13 3.21
HL L2 3.01 305 8991 4.29 3.43
Ø 3L 8577 4.24 3.26

Silo
Affolter Urs + Althaus Christof, Ussenacher 4, 4566 Oekingen gek.: 17.08.2025

---

42 FaMiMa Bad ARIELLE — CH 120.1669.4876.2 HO

01.08.2022 HO25/CH 54% 255 0.12 -0.06 IPL 104 ISET 1100 43/43 89

V Castel BAD RF
M Unix AMYLOU HO 54/45 95

E 2.01 305 7759 3.76 3.12 ZZ 10

MV UNIX-ET HO
ML L1 2.08 305 9363 4.04 3.46
HL L2 3.08 305 9671 4.27 3.42
Ø 2L 9517 4.16 3.44

MBK 2.98 44

Mischler Urs + Martina, Käsereistrasse 5, 3152 Mamishaus gek.: 18.08.2025

SCAN ME!

Bessere Verträglichkeit der Vollmilch

Milkshake + Milkshake C-Guard

- Tränken ohne zusätzliche Erwärmung
- Vitamine und Spurenelemente
- unterstützt die Darmgesundheit
- **C-Guard** mit Kräuter = mehr Sicherheit

Rufen Sie uns an! Wir sind für Sie da!
www.fors-futter.ch

FORS
KUNZ KUNATH

Kunz Kunath AG
FORS-Futter

3401 Burgdorf
034 427 00 00

8570 Weinfelden
071 531 13 31

43 FABIANA

Piller Chief FABIANA **120177618838 F**

GTS POF RDF VRF CDF LRF H1F H5F MWF H3F CMF CVF AA A2A2

Eleveur/Züchter CE Piller - Yerly - Risse, La Roche FR Né/Geb. 06.07.2023

Propriétaire/Besitzer CE Piller - Risse, La Roche FR HB **ISET 1079**

Stantons CHIEF 31290159895 G 08.2025 9223 +1413 +33 +38 S% 99 IPL 120 -0.27 -0.10	**Stantons HIGH OCTANE** 116967043 IPL 110 G 08.2025 619 +1493 -0.45 -0.27	**De-Su Bkm MCCUTCHEN 1174**	
		Ms Chassity Obs CLAIRE	VG 87
	Rockymountain Uno CHEYANNE 5* 114458802 VG 85 2 L. 13111 4.25 3.37	**Amighetti NUMERO UNO**	
		Larcrest CHEVELLE	VG 87
Piller Unix CHRISTA HB 120153757162 L 1 : ++++ G+ 82 1 L. 8634 3.38 2.98	**Croteau Lesperron UNIX** 1075674928 IPL 112 G 08.2025 1748 +1087 -0.22 -0.13	**Amighetti NUMERO UNO**	
		Regan-Alh Domain DAYA	EX 93
	C P P Mccutchen VIVIANA HB 120136318731 L 1 : +V+V G+ 84 5 L. 9653 3.55 3.11	**De-Su Bkm MCCUTCHEN 1174**	
		C P P Dempsey RONNIA	G+ 84

VE/ZW GA 08.2025 **Prod.** S% 70 +1352 +6 +15 -0.53 -0.33 IPL 104 **Ext.** S% 67 115 108 99 120 ITP 120

IA/KB **DLC/LBE** Laufstall

PROD.

---

44 Cm Manoir CM THORVIE

CH 120.1633.8409.9 HO

26.05.2023 HO25/A 24% 714 0.03 -0.04 IPL 113 ISET 1141

V CM MANOIR P HO

M Jacoby CM VOYAGE HO 1L 80/87/82/77 G+ 80

E

MV JACOBY-ET HO

ML L1 2.06 305 7221 3.86 2.98

HL

Ø 1L 305 7221 3.86 2.98

Matthey Corinne, La Combe-Jeanneret 5, 2400 Le Locle gek.: 29.08.2025

---

45 BEAUTY

All-Star Tower BEAUTY **120174921832 F**

POF RED

Né/Geb. 02.06.2023

Propriétaire/Besitzer Zingg Reto, Seewil **ISET 1147**

Blondin TOWER 120147879771 G 08.2025 188 -511 +0 +1 S% 92 IPL 103 +0.25 +0.21	**Farnear ALTITUDE** 31280133485 IPL 103 G 08.2025 96 +87 -0.04 +0.05	**Mr Lr Edg ARVIS 18196**	
		Ms Farnear Tbr Aria ADLER	EX 96
	Ms Apple ANARA HB 31319998641 VG 88 1 L. 9977 5.18 3.85	**Blondin INTEGRAL**	
		KHW Regiment APPLE	EX 96
All-Star Swingman BEVERLY 120162900139 L 2 : G+++ G+ 82 2 L. 8974 3.60 3.18	**Westcoast SWINGMAN** 126383468 IPL 112 G 08.2025 2008 +1169 -0.21 -0.18	**Endco APPRENTICE**	
		Ms Sofias Delta SKY	VG 85
	All-Star Lucas BELLAVITA HB 120097653346 L 6 : E+EE EX 92 4 L. 9262 4.11 3.24	**Vieuxsaule LUCAS**	
		All-Star Jotan BELLA	EX 92

VE/ZW A 09.2025 **Prod.** S% 34 -44 +4 +4 +0.07 +0.06 IPL 103 **Ext.** S% 31 108 100 116 117 ITP 117

IA/KB 1. 23.11.2024 120168142298 JASPER **DLC/LBE**

PROD.

TEAM melken.ch GmbH

Steinistrasse 9
3429 Höchstetten
034 413 18 11

Westwind Tier-Komfort

Westwind Stallbelüftungen

Durch die Installation einer Westwind Belüftungsanlage sorgen Sie für ein angenehmeres Klima im Stall für Mensch und Tier.

- ***Weniger Fliegen***
- ***Bessere Luft***
- ***Tiefere Temperaturen***
- ***Ruhigere Tiere***
- ***Angenehmeres Melken***

→96 x 96cm (17.000m3)
→140 x 140cm (42.000m3)
→200 x 200cm (71.000m3)

Mehr Infos unter www.teammelken.ch

46 Sommer-Wy Tommy MARINA P CH 120.1766.5897.2 SF

04.09.2023 SF25/GA 43% 46 0.03 0.12 IPL 107 ISET 1095

V Unternaehrer TOMMY P SF

M Sommer-Wy Odel HAVANNA SF 3L 93/92/90/90 EX 91 55/55 98

E

MV ODEL SF

ML L1 2.00 267 5203 4.38 3.63

HL L5 5.08 305 8241 4.62 3.64

Ø 4L 7575 4.73 3.64

Silo

Sommer Ruedi, Fuhren 185, 3472 Wynigen gek.: 26.08.2025

---

47 Flury's Ranger BAVARIA CH 120.1747.4599.5 RH

20.05.2023 HO25/GA 70% 451 0.31 0.11 IPL 119 ISET 1280

V 3Star Oh RANGER RH

M Flury's Mirand BATAVIA P RH 1L 81/73/84/81 G+ 81

E 2.02 1. Wägung: 33.3 3.81 3.61 ZZ 147

MV MIRAND-ET RF

ML L1 2.02 300 7490 4.45 3.46

HL L2 3.02 294 7804 4.07 3.34

Ø 2L 7647 4.25 3.40

Silo, Laufstall

Flury-Schaub David, Talacker 1b, 4566 Oekingen gek.: 19.07.2025

---

48 Axel MAMAMIA CH 120.1652.8565.3 RH

05.10.2021 HO25/CH 60% 965 -0.41 -0.15 IPL 106 ISET 1155

V Kulp-Dale Ag Dr AXEL RH

M Apple Pie VIRGINIA RH 1L 82/78/76/84 G+ 80

E 2.00 257 7479 3.60 3.12 ZZ 23

2.10 297 10469 3.45 3.10 ZZ 23

3.10 1. Wägung: 38.4 3.53 2.72 ZZ 19

MV APPLE PIE RH

ML L1 1.11 259 8936 3.27 3.13

HL L3 4.00 305 11921 3.42 3.25

Ø 2L 11657 3.50 3.22

Abbühl Franz, Hubel, 3764 Weissenburg gek.: 05.08.2025

---

49 Reist's Amnesty RUANA CH 120.1691.5981.3 RH

16.12.2022 HO25/A 35% -349 0.2 0.26 IPL 107 ISET 1186

V Tjr AMNESTY RH

M Reist's Lessing Z RANA RH

E

MV LESSING Z-ET RH

ML L1 2.05

HL

Silo

Reist David, Breitenwaldstrasse 19, 3414 Oberburg gek.: 01.09.2025

Aktionen gültig bis 30.11.2025

AKTION

KRONI – Rund ums Abkalben

KRONI 615 Abkalbetrank

- schneller Ausgleich der geburtsbedingten Verluste an Energie, Wasser, Elektrolyten, Vitaminen und Spurenelementen
- mit Calcium

KRONI 664 Electro Pidolate MAXX

- reduziert das Risiko von Milchfieber
- während 40 Stunden aktiv

KRONI 671 Calcium Phosphor Gel

- unterstützt die Versorgung mit Calcium und Phosphor vor und nach der Geburt

KRONI 618 Leberstim

- fördert die Leberfunktion
- stimuliert die natürlichen Abwehrkräfte
- mit Artischocke, Mariendistel und Mönchspfeffer

KRONI AG Mineralstoffe | CH-9450 Altstätten | 071 757 60 60 | info@kroni.ch | www.kroni.ch

LEIDENSCHAFT
VON GENERATION ZU GENERATION
WEITERGEBEN

holstein
vision

TRANSMETTRE
SA PASSION
DE GÉNÉRATION EN GÉNÉRATION

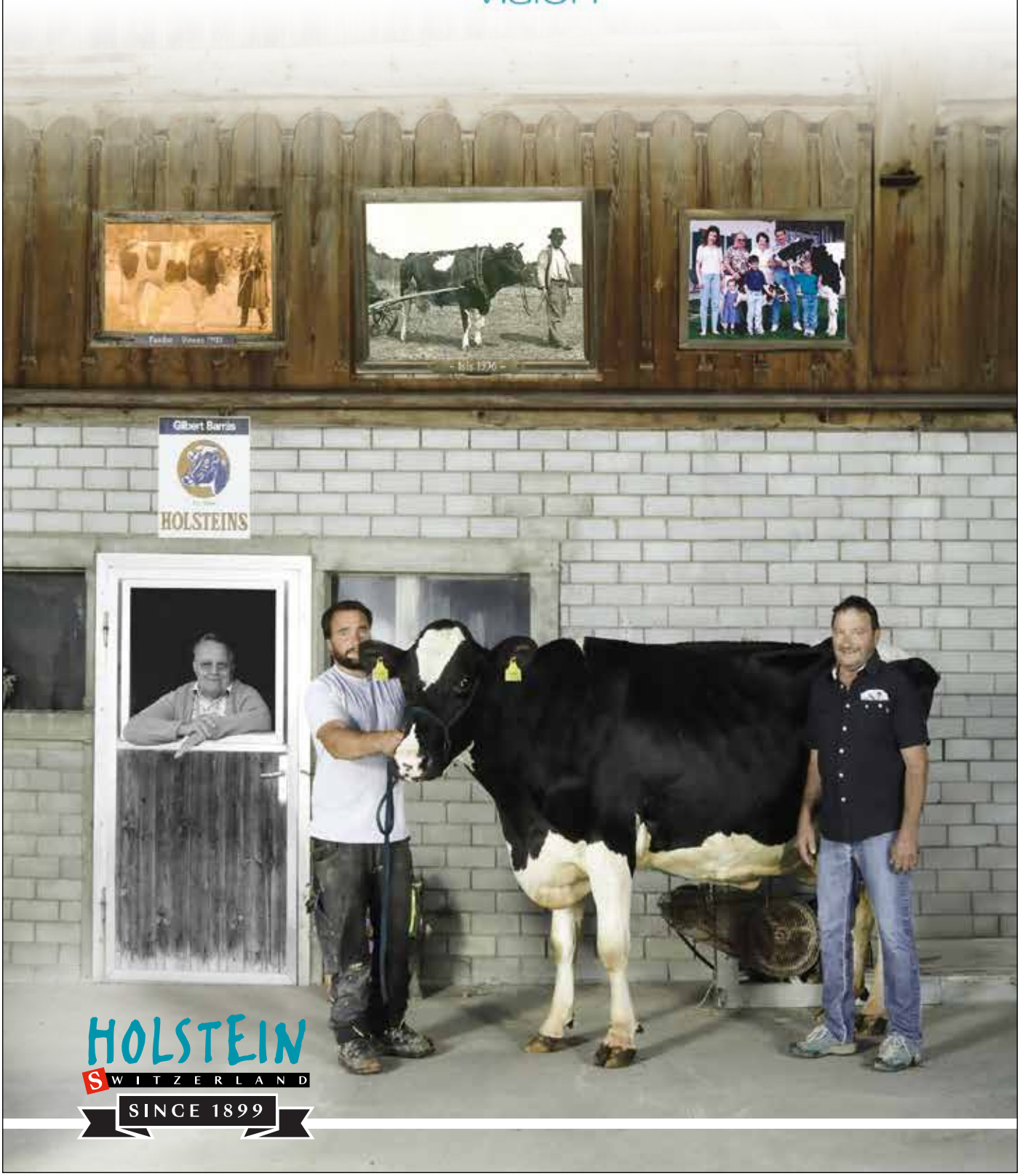

HOLSTEIN
SWITZERLAND
SINCE 1899

swiss herdbook
Die Auswertungen von redonline unterstützen mich beim Fütterungsmanagement.
Martin Häfliger
TRIENGEN LU
redonline

50 Brenaco UMBRELLA CH 120.1564.7646.6 RH

05.08.2021 HO25/G 75% 819 -0.32 -0.04 IPL 110 ISET 1118 42/33 87
1L 80/73/74/78 G 77

V Schrago BRENACO RH

M Armani IRENE RH 54/44 95

E 2.10 305 9224 3.58 3.15 ZZ 28
4.00 1. Wägung: 35.0 2.89 3.72 ZZ 43

MV ARMANI-ET RF
ML L1 2.00 305 7343 4.37 3.64
HL L4 5.05 305 10264 3.97 3.37
Ø 4L 8687 4.12 3.61

Silo
Aebersold Daniel, Hasennest 64, 4942 Walterswil BE gek.: 02.08.2025

---

51 BuSta Brain HEAD CH 120.1768.8675.7 HO

05.11.2023 HO25/A 35% 786 0.21 0.09 IPL 123 ISET 1271

V Himeyers BRAIN HO

M BuSta Hotline FUNNY HO

E

MV HOTLINE-ET HO
ML L1 2.03 33 1191
HL

Silo, Laufstall bel. 07.12.24 TANTUM-ET IT 98990744592.9
Buri Urs + Staub Matthias, Hubberg 188, 3464 Schmidigen-Mühlew

---

52 Malick FANTA CH 120.1773.8696.6 RF

20.07.2023 HO25/GA 67% 126 0.14 0.17 IPL 112 ISET 1184

V Schrago MALICK RF

M Hercules FADINA RH 6L 93/80/89/90 VG 89 55/55 98

E

MV HERCULES RH
ML L1 2.01 305 7487 4.23 3.31
HL L6 7.08 305 10550 4.49 3.48
Ø 5L 9119 4.40 3.46

Kilchenmann Stefan, Bachstrasse 1, 3424 Oberösch gek.: 24.08.2025

---

53 Ranger BENITA CH 120.1633.3803.0 RF

09.10.2022 HO25/G 71% 774 0.16 0.06 IPL 121 ISET 1271

V 3Star Oh RANGER RH

M Diamondback BASILEA RF 6L 93/90/89/91 EX 91 55/55 98

E 2.06 127 4496 3.43 3.20 ZZ 16 prov.

MV DIAMONDBACK RF
ML L1 2.08 305 7917 4.64 3.42
HL L5 6.10 305 11121 4.15 3.40
Ø 4L 9998 4.32 3.46

bel. 01.08.25 X-CONTIGO-ET CH 120.1691.4970.8
Kilchenmann Stefan, Bachstrasse 1, 3424 Oberösch gek.: 23.04.2025

AGRARBERATUNGEN
SANTSCHI

Langjährige Erfahrung in Landw Treuhand und Beratung

- Hofübergaben / Nachfolgeregelungen
- Investitionsplanung / Finanzierung
- Schätzungen von Liegenschaften und Inventar
- Pacht- und Bodenrecht
- Verträge / Gemeinschaften

Wallisloch 2, 3250 Lyss; 079 936 24 61
samuel.santschi@agrarberatungen.ch
www.agrarberatungen.ch

STUDER

Besuchen Sie unsere
Hausausstellungen.
Wir beraten Sie gerne.

Studer AG, 3421 Lyssach
Studer AG, 3210 Kerzers

Tel. 034 447 44 44
Tel. 031 755 60 83

NEW HOLLAND AGRICULTURE

www.studer-landtechnik.ch

KUHN

54 Achilles ALICHA CH 120.1773.8695.9 RH

19.07.2023 HO25/GA 71% -179 -0.01 -0.11 IPL 91 ISET 1065

V ACHILLES RH

M Red Impulse ALBANY RH 3L 87/85/87/87 VG 87 54/55 97

E

MV RED IMPULSE RH

ML L1 1.09 299 5854 4.25 3.35

HL L4 4.07 305 9532 3.89 3.27

Ø 4L 7992 4.02 3.29

Kilchenmann Stefan, Bachstrasse 1, 3424 Oberösch gek.: 14.08.2025

---

55 Klaebo BONITA CH 120.1511.0282.7 RF

03.03.2023 HO25/G 68% -346 -0.13 -0.09 IPL 87 ISET 1096

V KLAEBO SF

M Flamingo XAFIRA RF 1L 81/86/80/86 G+ 83 54/54 95

E 2.02 Ø 3 Wäg.: 29.2 3.49 2.86 ZZ 16

MV FLAMINGO RH

ML L1 2.00 305 8177 3.63 3.22

HL L2 3.01 305 9853 3.67 3.26

Ø 2L 9015 3.66 3.24

MBK 2.99 47

bel. 22.08.25 TRUE CH 120.1650.8413.3

Walther Rudolf, Saarbaum, 3433 Schwanden i. E. gek.: 08.05.2025

---

56 BLINKY

Vogelsang Hullabaloo BLINKY **120178986271 F**

GTS POF RDC VRF CDF LRC H1F H5F MWF H3F CMF CVF BB A1A1

Eleveur/Züchter Fankhauser Adrian, Wiler b. Seedorf Né/Geb. 08.09.2023

Propriétaire/Besitzer Fankhauser Adrian, Wiler b. Seedorf HB **ISET 1174**

AOT HULLABALOO 32130645103 G 08.2025 115 +770 +28 +15 S% 91 IPL 109 -0.04 -0.12	**Plain-Knoll SI MAGNITUDE** 31472234945 IPL 112 G 08.2025 919 +484 +0.12 +0.02	**Claynook CASPER** **Plain-Knoll LYLAS 1359** VG 85
	Aot Positive HALLMARK 32027683379 VG 85	**Progenesis POSITIVE** **Cookiecutter Dta HABITAN** EX 90
Vogelsang Galahad BUBBLE HB 120142796998 L 3 : EVEV VG 89 4 L. 10851 4.37 3.63	**Westcoast GALAHAD** 122832854 IPL 124 G 08.2025 768 +633 +0.11 +0.21	**Sandy-Valley-I PENMANSHIP** **Ihg Jacey GRACE** EX 90
	Vogelsang Bolton BONITA 6* HB 120065870157 L 3 : +GGE G+ 84 7 L. 10236 3.79 3.13	**Sandy-Valley BOLTON** **BRITNEY** G+ 81

VE/ZW GA 08.2025 **Prod.** S% 70 +861 +22 +28 -0.14 -0.01 IPL 115 **Ext.** S% 66 105 104 97 108 ITP 108

IA/KB 2. 14.11.2024 120123952658 MASUKA **DLC/LBE** Silo, Laufstall

PROD.

---

57 Chief IKONE CH 120.1675.0489.9 HO

30.05.2022 HO25/CH 47% 497 -0.06 -0.02 IPL 108 ISET 1171

1L 81/83/83/80 G+ 81

V Stantons CHIEF HO

M Atwood GEMMI HO

E 2.03 263 6518 3.88 3.24 ZZ 8

3.02 1. Wägung: 33.0 4.43 3.59 ZZ 8

MV ATWOOD-ET HO

ML L1 2.00 62 1737 4.43 2.94

HL

Wälchli Hansueli + Erika, Müliholzstrasse 14, 3203 Mühleberg gek.: 20.07.2025

agrisano

Für die Landwirtschaft!

Alle Versicherungen aus einer Hand.

Wann haben Sie das letzte Mal Ihre Versicherungssituation prüfen lassen?

Gesamtberatung

Unsere Kernkompetenz
für den perfekten Versicherungsschutz.

Kontaktieren Sie
Ihre Regionalstelle:

58 Airolo DALI CH 120.1533.5325.8 RH

16.11.2021 HO25/CH 47% -364 0.39 0.31 IPL 112 ISET 1142 43/43 89

V AIROLO RH

M Alicio BILIE RH

E 2.09 300 7437 4.40 3.81 ZZ 12

MV ALICIO RH

ML L1 1.11

HL

Silo bel. 25.11.24 SILIAN-13 CH 900.0130.0000.9

Wenger Hans, Wampflen 17, 3756 Zwischenflüh gek.: 12.08.2024

---

59 Swat VIVIENNE CH 120.1755.5787.0 RF

06.04.2023 HO25/A 41% -936 0.53 0.17 IPL 95 ISET 1048

V SWAT SF

M Pinch UNAI RF

E 2.04 1. Wägung: 32.6 3.57 2.85 ZZ 41

MV PINCH HO

ML L1 2.01 305 6816 4.28 3.39

HL L2 3.02 305 7619 4.40 3.39

Ø 2L 7218 4.34 3.39

Silo

Abbühl-Knubel Roland, Reckholderweg 16, 3645 Gwatt (Thun) gek.: 25.07.2025

---

60 Vio QUINNY CH 120.1592.6612.5 SF

31.03.2021 SF25/CH 61% 297 -0.08 0 IPL 105 ISET 1012

1L 76/75/76/85 G 76

V Läderach's VIO SF

M Van Gogh LEIANA SF 1L 80/80/84/75 G+ 81

E 2.05 293 6036 4.31 3.25 ZZ 62

3.05 305 6676 4.45 3.51 ZZ 14

MV VAN GOGH SF

ML L1 1.11 305 6142 4.75 3.65

HL L4 5.06 288 8934 4.24 3.50

Ø 4L 7560 4.40 3.60

Silo

Röthlisberger Fabian, Schmiedshub, 3432 Lützelflüh-Goldb gek.: 16.08.2025

---

61 Reist's Apple Crisp RAMYRA CH 120.1559.5853.6 HO

15.01.2021 HO25/CH 62% -561 0.28 0.07 IPL 95 ISET 988 43/34 92

1L 81/82/83/80 G+ 81

V Siemers Oct APPLE-CRISP RF

M Reist's Acme RUBINA RF 1L 81/84/82/83 G+ 82 55/55 98

E 2.07 305 7552 4.53 3.32 ZZ 68

3.06 305 7789 4.08 3.22 ZZ 75

MV ACME-ET RF

ML L1 2.04 305 7351 4.77 3.60

HL L5 6.05 305 10001 4.74 3.34

Ø 7L 8956 4.82 3.48

Silo bel. 25.11.24 DANDY-ET CH 120.1670.3375.7

Reist David, Breitenwaldstrasse 19, 3414 Oberburg gek.: 27.07.2024

BURGHERR MOOSERSÄGE AG
HOLZBAU + HOLZHANDEL
6260 HINTERMOOS

- Beratung / Holzbauplanung
- Dachkonstruktionen
- Landwirtschaftliche Bauten
- Innenausbau / Parkettböden
- Altbausanierungen
- Treppenbau

NEU AUCH SOLARTECHNIK

Tel 062 758 12 09 | Fax 062 758 30 16 | www.burgherrag.ch | info@burgherrag.ch

BIERI Landmaschinen GmbH

Jurastrasse 10
3422 Alchenflüh
☎ 034 445 39 30

Ihr Partner

- Case IH und Steyr Traktoren
- Landmaschinen
- Forst- u. Kommunalmaschinen
- Kleingeräte für Garten und Hobby
- Hydraulikschlauchservice

STEYR
CASE IH AGRICULTURE

www.bieri-landmaschinen.ch

62 CAMELIA

120172316647 F

POF RDC VRF CDF H1F H3F CMF CVF AB A1A2

Né/Geb. 21.08.2022

Propriétaire/Besitzer Rohrbach Robert & Raphael, Tramelan **ISET 1140**

Bofran FLEURY 31466177609 G 08.2025 244 -85 +52 +29 S% 96 IPL 124 +0.65 +0.37	**Kings-Ransom B SCORE** 31398511649 IPL 119 G 08.2025 717 +84 +0.54 +0.21	**Wa-Del Yoder BANDARES**
		Kings-Ransom Ssht DIVIDE
	Bofran Detour FLAVIE 1101336868 VG 85 2 L. 11940 4.73 3.56	**Ronelee Midnight DETOUR**
		Bofran Pepper FANTASTIQUE VG 88
CANELLE 120127448904 L 1 : +++F G 77 1 L. 5206 3.76 3.19	**Mr Danielle DEVOUR** 727130240 IPL 106 G 08.2025 513 +855 -0.20 -0.18	**Stantons HIGH OCTANE**
		Ms D Apple DANIELLE EX 94
	CELIANE HB 120105866195 L 3 : VVVV VG 86 5 L. 7059 3.86 3.52	**Ptit Coeur Remedy RICOLA**
		CALANDA

VE/ZW A 09.2025 **Prod.** S% 35 -188 +17 +8 +0.30 +0.18 IPL 108 **Ext.** S% 31 106 102 111 112 ITP 114

IA/KB 1. 15.11.2024 142270018 TROY **DLC/LBE** Silo, Laufstall

PROD.

---

63 En Liamont Lardo Sg LADIVA

CH 120.1734.0599.9 HO

24.12.2022 HO25/GA 70% 837 -0.43 -0.1 IPL 106 ISET 1169

V swissgen LARDO SG HO

M En Liamont Solomon LUVENIA HO 4L 82/89/84/86 G+ 84

E 2.02 Ø 3 Wäg.: 31.9 3.38 2.96 ZZ 26

MV SOLOMON-ET HO
ML L1 2.04 274 7890 3.52 3.30
HL L3 4.02 305 9801 3.88 3.42
Ø 4L 8785 3.77 3.36

Silo, Laufstall bel. 30.08.25 X-HULU-ET US 3245702863.4

Chenaux-Dougoud Catherine, Rte du Châtelard 79, 1694 Villargiroud gek.: 13.06.2025

---

64 Fasu's Augustus NESSEL

CH 120.1654.1537.1 RH

09.10.2022 HO25/GA 71% 81 0.36 0.12 IPL 112 ISET 1279

V Drouner K&L AUGUSTUS P RH

M Fasu's Jackpot LILIE P RH 2L 81/83/83/79 G+ 80

E

MV JACKPOT-ET RH
ML L1 2.03 305 7548 4.27 3.37
HL L3 4.02 305 10266 4.28 3.29
Ø 2L 8907 4.27 3.32

Fasel Stefan, Niedermonten 4, 1713 St. Antoni gek.: 01.09.2025

---

65 Güdel's Doral DIANA

CH 120.1338.9715.4 RH

27.03.2022 HO25/CH 55% 411 -0.03 0.12 IPL 113 ISET 1098

1L 83/74/80/83 G+ 81

V Stgen DORAL RH

M Güdel's Dice DREAM RH 1L 77/78/85/83 G+ 81

E 2.04 305 8273 4.28 3.58 ZZ 149

MV DICE-ET RH
ML L1 1.11 281 6590 4.31 3.63
HL L1 1.11 281 6590 4.31 3.63
Ø 1L 281 6590 4.31 3.63

Silo, Laufstall, Roboterbetrieb

Güdel Holstein, Leimgraben 394, 3413 Kaltacker gek.: 29.08.2025

SCAN ME!

Der Kick ins Leben!

Power-Colostrum FORS 2894

- Hochenergetisches Futtermittel als Ersatz oder zur Aufwertung des mütterlichen Kolostrums
- Stimuliert die Milchaufnahme beim Neugeborenen

Rufen Sie uns an! Wir sind für Sie da!
www.fors-futter.ch

FORS
KUNZ KUNATH

Kunz Kunath AG
FORS-Futter

3401 Burgdorf
034 427 00 00

8570 Weinfelden
071 531 13 31

66 Planchettes Apple Cr CONCORDIA CH 120.1583.6261.3 RF

13.02.2022 HO25/G 75% 943 -0.45 -0.26 IPL 100 ISET 1134
1L 70/78/77/81 G 77

V Siemers Oct APPLE-CRISP RF

M Planchettes Alaska CALCUTTA RH 1L 81/79/83/81 G+ 81

E 2.06 305 7307 3.38 3.05 ZZ 12

MV ALASKA RH
ML L1 2.02 266 6559 3.16 3.20
HL L4 5.10 297 9577 3.38 2.98
Ø 3L 9027 3.38 3.08

Laufstall
Brönnimann Samuel, La Planchette 60, 1756 Onnens FR gek.: 22.08.2025

---

67 Schneiderbeit Brenaco YALA CH 120.1746.8221.4 RH

08.05.2023 HO25/A 42% -60 -0.17 0 IPL 96 ISET 1015

V Schrago BRENACO RH

M Aetzrütti Actoris SHEELA RH 2L 82/85/87/86 VG 85 55/55 98

E 2.03 1. Wägung: 32.4 3.96 3.40 ZZ 58

MV ACTORIS-ET RH
ML L1 2.01 290 6965 4.11 3.35
HL L5 6.00 305 9359 3.92 3.24
Ø 6L 8497 4.01 3.34

Silo
Schneider Andreas, Beitenwil 64a, 3113 Rubigen gek.: 27.07.2025

---

68 Vom Schafer Chief CHILENAKA CH 120.1593.1432.1 HO

23.07.2021 HO25/CH 61% -167 0.49 0.12 IPL 109 ISET 1149 34/43 92

V Stantons CHIEF HO

M Vom Schafer Kingsley CLOE HO 2L 85/85/86/85 VG 85 43/44 93

E 2.02 300 7086 4.67 3.36 ZZ 22
3.00 305 7635 4.72 3.44 ZZ 17
4.01 1. Wägung: 34.8 4.15 4.09 ZZ 77

MV KINGSLEY-ET HO
ML L1 2.00 281 6307 4.71 3.46
HL L4 4.10 305 7890 4.93 3.66
Ø 4L 7198 4.82 3.55

Laufstall
Wegmüller Sebastian, Schafer 13, 3512 Walkringen gek.: 15.08.2025

---

69 Swat GIANA CH 120.1607.9880.6 SF

06.11.2021 SF25/CH 54% -7 0.01 -0.12 IPL 94 ISET 1017 42/43 88
1L 81/74/80/76 G 78

V SWAT SF

M Carlan GISELA SF 2L 80/80/84/85 G+ 82 42/33 87

E 2.10 289 5509 3.76 3.29 ZZ 60

MV CARLAN SF
ML L1 2.02 305 5936 3.61 3.12
HL L5 6.07 305 8858 3.45 2.94
Ø 6L 7428 3.54 3.07

Silo
Wenger Hans, Wampflen 17, 3756 Zwischenflüh gek.: 27.08.2025

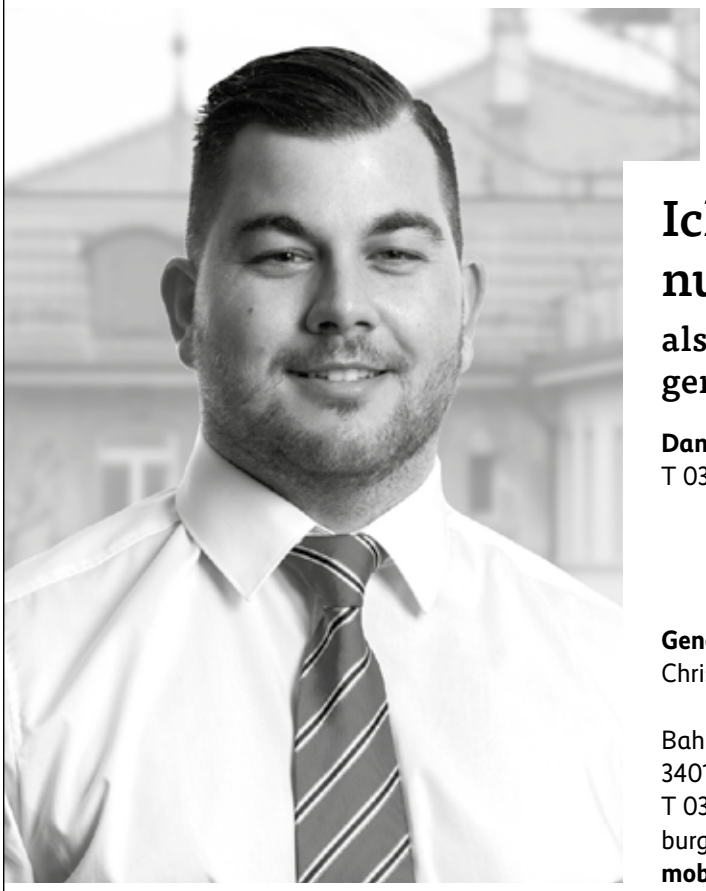

Ich kenne Ihr Handwerk nicht nur vom Hören sagen ...

als Landwirte-Spezialist beantworte ich gerne Ihre Versicherungsfragen!

Daniel Keller, Versicherungs- und Vorsorgeberater
T 034 428 77 69, daniel.keller1@mobiliar.ch

Generalagentur Burgdorf
Christian Jordi

Bahnhofstrasse 59
3401 Burgdorf
T 034 428 77 77
burgdorf@mobiliar.ch
mobiliar.ch

die **Mobiliar**

871941

'Zum Erschte, zum Zwöite,
zum Huus & Hof ,
z'Thörige!'
www.hausundhofag.ch
Telefon 062 961 40 84

70 ATARA — Seewilhof Enforcer ATARA — 120169001785 F

Eleveur/Züchter Zingg Reto, Seewil — Né/Geb. 24.12.2022
Propriétaire/Besitzer Zingg Reto, Seewil — HB **ISET 1187**

Mr Lookout P ENFORCER 713028254 G 08.2025 281 +1274 +27 +43 S% 98 IPL 122 -0.27 +0.01	**Marbri FACEBOOK** 108470421 IPL 115 G 08.2025 190 +978 -0.09 -0.07	**Long-Langs OMAN OMAN**
		Serenityhill Airraid FAWN G+ 80
	Wabash-Way-I Shottle EMBER HB 108203272 VG 88 2 L. 15375 3.38 3.26	**Picston SHOTTLE**
		Crockett-Acres ELITA VG 87
Seewilhof Altahotrod ATOLIA HB 120148840374 L 1 : ++G+ G+ 80 1 L. 7880 3.13 3.06	**Glen-D-Hav ALTAHOTROD** 556187781 IPL 137 G 08.2025 348 +2189 -0.26 -0.06	**De-Su JEROD 1223**
		Glen-D-Haven Iota BAMBI VG 85
	ATONIA HB 120137917308 L 1 : GFF+ G 76 2 L. 9154 3.77 3.51	**Vinksland ATOMAR**
		ENIGMA VG 85

VE/ZW A 08.2025 **Prod.** S% 39 +1509 +26 +47 -0.38 -0.04 IPL 123 **Ext.** S% 34 103 102 100 96 ITP 100

IA/KB **DLC/LBE**

PROD.

---

71 Breilles Sunlight DENTELLE — CH 120.1538.2752.0 HO

17.03.2021 HO25/CH 62% 227 0.21 0.14 IPL 114 ISET 1163
1L 82/86/80/83 G+ 82

V Walnutlawn SUNLIGHT HO
M Breilles Victor LISETTE HO

E 2.04 305 8248 4.45 3.48 ZZ 17
3.04 305 9212 4.33 3.57 ZZ 22

MV VICTOR HO
ML L1 2.04 288 7425 3.74 3.42
HL L3 4.05 305 9607 3.68 3.35
Ø 3L 8873 3.72 3.35

Silo, Laufstall — bel. 29.10.24 LETSGO-ET CA 12687225.2
Waeber Daniel, Breilles 50, 1783 Pensier — gek.: 02.07.2024

---

72 Bronce BLANCA — CH 120.1731.4999.2 RH

13.11.2022 HO25/GA 70% -150 0.13 0.14 IPL 105 ISET 1150

V TGD-Holstein BRONCE RH
M Attraction AMANDA RH — 1L 83/80/83/80 G+ 81

E

MV ATTRACTION RH
ML L1 2.03 305 6413 4.02 3.79
HL L2 3.05 305 7143 4.21 3.51
Ø 2L 6778 4.12 3.64

Silo, Laufstall, Roboterbetrieb — bel. 25.08.25 TAMARO CH 120.1756.4257.6
Kurmann-Thalmann Marcel, Ober-Budmigen, 6133 Hergiswil LU — gek.: 10.07.2025

---

73 Aetzrütti Chief GWENDA — CH 120.1707.2556.4 HO

31.05.2023 HO25/CH 42% 1070 -0.29 -0.1 IPL 112 ISET 1214

V Stantons CHIEF HO
M Aetzrütti Igmar GELIA HO — 54/54 95

E 1.11 129 3599 3.67 3.06 ZZ 19 prov.

MV IGMAR-ET HO
ML L1 1.11 280 8624 3.63 3.18
HL L2 2.10 305 10612 3.96 3.39
Ø 3L 9837 3.84 3.30

Silo — bel. 13.08.25 SILIAN-13 CH 900.0130.0000.9
Bärtschi Christoph, Aetzrütti 236D, 3068 Utzigen — gek.: 06.05.2025

Momente für die Ewigkeit

«Entdecke meine **#Momentaufnahmen** auf unserer Website und lass uns anschliessend deine nächste Reise planen.»

Theres Hörmann
Globetrotter Reiseberaterin

Reisewelt entdecken:
» globetrotter.ch/thoermann

74 Bayfarm Artist GRAMMY CH 120.1749.6040.4 HO

20.02.2023 HO25/A 41% 913 -0.13 -0.06 IPL 114 ISET 1146

V Stone-Front ARTIST HO

M Bayfarm Supersire GALLOWAY HO

E

MV SUPERSIRE-ET HO

ML L1 2.02 295 8582 3.73 3.23

HL L3 4.02 305 14497 3.63 3.08

Ø 3L 11611 3.70 3.23

Laufstall

Dafflon Cédric + Lionel, Impasse des Verdaux 7, 1742 Autigny gek.: 22.08.2025

---

75 Moennat Lino ELITE RED CH 120.1466.8339.3 RH

21.06.2020 HO25/G 78% 443 -0.23 -0.04 IPL 104 ISET 1169

4L 91/91/88/87 VG 88

V Dit LINO P RH

M Moennat Yoda-P ELISEE RF 2L 86/85/84/86 VG 85

E 2.00 281 6550 3.83 3.30 ZZ 15

3.00 305 7827 3.69 3.13 ZZ 10

4.01 239 8395 3.44 3.05 ZZ 13

4.11 Ø 3. Wäg.: 41.0 3.50 2.90 ZZ 21

MV YODA-P-ET RF

ML L1 1.10 214 4404 4.17 3.26

HL

Laufstall bel. 28.08.25 JACK SPARROW CH 120.1788.9626.6

Carrard Damien, Rte de Bulle 61, 1687 Vuisternens-Romont gek.: 31.05.2025

---

76 All-Star Ranger KATRYSHA CH 120.1749.2191.7 RH

02.07.2023 HO25/A 40% 566 0.18 0.09 IPL 118 ISET 1273

V 3Star Oh RANGER RH

M All-Star Sir KASSANDRA RH 1L 71/76/78/80 G 76

E 2.00 Ø 2 Wäg.: 28.2 3.52 3.37 ZZ 85

MV SIR-ET RH

ML L1 2.01 266 5091 3.65 3.18

HL L2 3.00 305 5942 3.75 3.08

Ø 1L 305 5942 3.75 3.08

Silo bel. 01.09.25 NS

Staudenmann Ueli, Warme Seite 507, 1738 Sangernboden gek.: 18.06.2025

---

77 Dougoud Spirit LAMADONA CH 120.1734.0607.1 RF

10.04.2023 HO25/GA 70% -5 0.22 0.04 IPL 105 ISET 1204

V SPIRIT RH

M En Liamont Colonel LADINA RF 4L 89/88/90/87 VG 88

E 2.04 1. Wägung: 28.8 4.84 4.03 ZZ 20

MV COLONEL HO

ML L1 2.07 305 6689 3.86 3.65

HL L4 5.07 305 9553 4.31 3.48

Ø 3L 8382 4.06 3.58

Silo, Laufstall

Chenaux-Dougoud Catherine, Rte du Châtelard 79, 1694 Villargiroud gek.: 20.08.2025

SCAN ME!

Nicht nur die ersten 100 Tage der Laktation sind entscheidend!

Unsere Lösung:

FORSTART das Konzept für einen erfolgreichen Start in die Laktation – mit dem neuen Galtfutter FORS 2750 Toplac

Rufen Sie uns an! Wir sind für Sie da!

www.fors-futter.ch

FORS
KUNZ KUNATH

Kunz Kunath AG
FORS-Futter

3401 Burgdorf
034 427 00 00

8570 Weinfelden
071 531 13 31

78 Fasu's Admire NIXE CH 120.1654.1544.9 RH

17.11.2022 HO25/GA 70% -302 0.54 0.17 IPL 109 ISET 1146

V Midas-Touch ADMIRE RH

M Fasu's Escobar LINDAU P RH 1L 78/79/77/79 G 78

E

MV ESCOBAR-ET RH

ML L1 2.01 305 7079 4.93 3.90

HL L1 2.01 305 7079 4.93 3.90

Ø 2L 6713 5.16 3.90

bel. 03.12.24 ORLANDO CH 120.1808.3279.5

Fasel Stefan, Niedermonten 4, 1713 St. Antoni

---

79 Fasu's Suv OMEGA PP CH 120.1776.5909.1 RH

01.07.2023 HO25/GA 70% -11 -0.01 -0.11 IPL 95 ISET 1101

V Dulet SUV PP RH

M Fasu's Jackpot LINSE PP RH 2L 86/87/83/85 VG 85

E

MV JACKPOT-ET RH

ML L1 2.04 305 8521 3.70 3.31

HL L2 3.06 305 8721 3.90 3.46

Ø 2L 8621 3.80 3.39

Laufstall bel. 11.01.25 LILI-2 CH 910.2000.0002.6

Fasel Stefan, Niedermonten 4, 1713 St. Antoni

---

80 Vielbringen Avatar INDI CH 120.1707.0591.7 RF

23.04.2022 HO25/CH 57% 312 -0.15 -0.21 IPL 95 ISET 1036 43/33 88

V Höven Holsteins AVATAR Red RH

M Vielbringen Jordan XINDI RF 45/55 97

E 2.00 305 9180 4.02 3.12 ZZ 79

MV JORDAN-ET HO

ML L1 1.11 305 7022 3.55 2.98

HL L5 6.01 305 12160 3.91 2.85

Ø 11L 10862 3.94 2.75

Silo bel. 13.12.24 LILI-3 CH 910.2000.0003.3

Ryser Bernhard, Spycherweg 60, 3075 Vielbringen Worb gek.: 17.04.2024

---

81 Flury's Denis Sg ALOE CH 120.1677.7569.5 RH

03.10.2022 HO25/G 74% -336 0.3 0.09 IPL 101 ISET 1217

1L 77/73/84/83 G+ 80

V swissgen DENIS SG RH

M Flury's Swingman ALANA RH 3L 88/76/88/89 VG 87 44/45 95

E 1.11 305 6356 5.03 3.67 ZZ 31

MV SWINGMAN-ET RH

ML L1 2.01 305 8931 4.43 3.74

HL L1 2.01 305 8931 4.43 3.74

Ø 2L 8926 4.37 3.70

Silo, Laufstall

Flury-Schaub David, Talacker 1b, 4566 Oekingen gek.: 06.08.2025

Die nachhaltige Alternative.

IP-SUISSE.

Schweiz. Natürlich.

ipsuisse.ch

bauern für generationen.

82 AeschBri Diego NOEMI P CH 120.1681.6522.8 SF

21.03.2022 SF25/CH 46% -122 0.32 0.09 IPL 107 ISET 1005 44/33 89

V DIEGO P SF

M Flückiger's Ontario INDIANA SF 54/44 95

E 2.05 291 5846 4.98 3.78 ZZ 44
3.04 Ø 2 Wäg.: 27.7 4.60 4.21 ZZ 90

MV ONTARIO SF
ML L1 2.00 305 5644 4.45 3.42
HL L3 4.03 305 7644 4.33 3.27
Ø 3L 6702 4.38 3.38

MBK 2.48 44

Silo

Aeschbacher Stephan + Madlen, Brittern 4, 3418 Rüegsbach gek.: 20.07.2025

---

83 Vilhardt's Lotus ZAMIRA CH 120.1617.0021.1 RH

08.06.2021 HO25/G 76% -758 -0.2 0.05 IPL 84 ISET 902
1L 81/80/79/83 G+ 81

V Houzhus Absolute LOTUS RH

M Vilhardt's Odel ZARA SF 1L 82/86/83/82 G+ 83

E 2.02 280 7277 3.90 3.26 ZZ 56
3.02 305 9737 4.04 3.21 ZZ 62

MV ODEL SF
ML L1 2.02 305 6418 3.77 3.54
HL L2 3.01 273 6997 4.19 3.36
Ø 2L 6708 3.99 3.44

Silo, Laufstall, Roboterbetrieb

Aeberhardt Samuel + Savary Philippe, Vilbringen 6, 3422 Kirchberg BE gek.: 30.07.2025

---

84 Amaretto QUITTE CH 120.1719.4305.9 RH

14.07.2023 HO25/A 42% -107 0.17 0.07 IPL 104 ISET 1098

V Kcck AMARETTO RED RH

M Marco GIRLANDE RH 1L 84/83/80/82 G+ 82 54/45 96

E 2.01 1. Wägung: 31.6 4.15 2.87 ZZ 57

MV MARCO-ET RH
ML L1 2.02 305 7163 4.63 3.69
HL L3 4.06 305 10396 4.70 3.63
Ø 6L 9491 4.60 3.64

Silo

Kobel Werner, Breitenwald, 3414 Oberburg gek.: 05.08.2025

NOTIZEN

BÜRI

NEU elektrisch

FUNKTIONELLE KLAUENPFLEGE

rationell, effizient und tierfreundlich

BURI AG
Dicki 193h | 3415 Hasle bei Burgdorf
info@buriag.ch | **www.buriag.ch**

melior
besser gefüttert
melior
Mineralfutter
Aliment minéral
MORULINE
AKTION
Rabatt gültig bis 28.11.2025
CHF 10.–/100kg
PhysiO® von melior
Das exklusive Mineralfutter für Wiederkäuer unterstützt eine starke Immunität, hohe Fruchtbarkeit und sichere Leistungen - passend zu jeder Ration!
8060 Moruline®
Für Gesundheit, Fruchtbarkeit und Leistung
Meliofeed AG
melior.ch
3360 Herzogenbuchsee
8523 Hagenbuch
Elin Kocher • 079 936 54 80
Verkaufsberaterin Emmental

Ausstellerverzeichnis

Abbühl Franz	Hubel	3764 Weissenburg	48
Abbühl Manfred + Renate	Herrenacher 233	3764 Weissenburg	24, 26
Abbühl-Knubel Roland	Reckholderweg 16	3645 Gwatt (Thun)	25, 59
Aeberhardt Samuel + Savary Philippe	Vilbringen 6	3422 Kirchberg BE	83
Aebersold Daniel	Hasennest 64	4942 Walterswil BE	50
Aeschbacher Stephan + Madlen	Brittern 4	3418 Rüegsbach	82
Affolter Urs + Althaus Christof	Ussenacher 4	4566 Oekingen	33, 41
Bärtschi Christoph	Aetzrütti 236D	3068 Utzigen	73
BG Josi - Minnig	Mattestrasse 32A	3752 Wimmis	23
Borioli Benjamin	Les Peupliers	2022 Bevaix	28
Brönnimann Samuel	La Planchette 60	1756 Onnens FR	66
Buri Urs + Staub Matthias	Hubberg 188	3464 Schmidigen-Mühlew	37, 51
Carrard Damien	Rte de Bulle 61	1687 Vuisternens-Romont	8, 75
CE Piller-Yerly-Risse	Route-du-Vègre 21	1634 La Roche	19, 22, 29, 34, 40, 43
Chenaux-Dougoud Catherine	Rte du Châtelard 79	1694 Villargiroud	9, 30, 63, 77
Dafflon Cédric + Lionel	Impasse des Verdaux 7	1742 Autigny	10, 74
Fankhauser Adrian	Rotholzstrasse	3266 Wiler b. Seedorf	56
Fasel Stefan	Niedermonten 4	1713 St. Antoni	64, 78, 79
Flückiger Hanspeter	Hintere Kurzenei 1307	3457 Wasen im Emmental	39
Flury-Schaub David	Talacker 1b	4566 Oekingen	14, 32, 47, 81
Glauser Daniel + Katja	Breitenegg 304	3474 Rüedisbach	35
Glauser Urs	Hindelbankstrasse 14	3326 Krauchthal	4
Güdel Holstein	Leimgraben 394	3413 Kaltacker	65
Hiltbrand Arthur + Monika	Walkenmatte 13	3755 Horboden	16, 21
Kilchenmann Stefan	Bachstrasse 1	3424 Oberösch	52, 53, 54
Kobel Werner	Breitenwald	3414 Oberburg	84
König Remo	Jegenstorfstrasse 56	3305 Iffwil	1, 2
Kurmann-Thalmann Marcel	Ober-Budmigen	6133 Hergiswil LU	11, 72
Maridor Jean-Jacques	La Prise 15	2037 Montmollin	6
Matthey Corinne	La Combe-Jeanneret 5	2400 Le Locle	44
Megert Rudolf	Bühlfeld 1	3416 Affoltern BE	18
Mischler Urs + Martina	Käsereistrasse 5	3152 Mamishaus	17, 42
Reist David	Breitenwaldstrasse 19	3414 Oberburg	12, 49, 61
Rohrbach Robert + Raphael	Chemin de la Malade	2720 Tramelan	13, 62
Röthlisberger Fabian	Schmiedshub	3432 Lützelflüh-Goldb	5, 60
Ryser Bernhard	Spycherweg 60	3075 Vielbringen Worb	80
Schneider Andreas	Beitenwil 64a	3113 Rubigen	67
Schurtenberger Simon	Stegenweg 31d	3019 Bern	27
Sommer Ruedi	Fuhren 185	3472 Wynigen	31, 46
Staudenmann Ueli	Warme Seite 507	1738 Sangernboden	20, 38, 76

DAS LEICHTESTE
E-MOUNTAINBIKE
DER WELT
LIGHTRIDER E ULTIMATE SWISSNESS PUR:
DAS LEICHTESTE VOLLGEFEDERTE
E-MOUNTAINBIKE DER WELT,
AUSGESTATTET MIT DEM MAXONBIKEDRIVE
AIR.
AB 14.6 KG
THÖMUS
SWISS MADE TO FASCINATE
THÖMUS AG OBERRIEDGÄSSLI 6 / 3145 NIEDERSCHERLI / 031 848 22 00 / THOEMUS.CH

Aebi Combicut – die kraftvollen Motormäher
Einfachste Bedienung
Stufenloser Fahrantrieb
Maximale Effizienz dank mechanischem Anbaugeräteantrieb
Unschlagbare Geländegängigkeit
Jetzt Informationen anfordern oder Termin vereinbaren!
Aebi & Co. AG Maschinenfabrik · Buchmattstrasse 56 · CH-3401 Burgdorf
Telefon +41 34 421 61 21 · ch@aebi-schmidt.com
www.aebi-schmidt.ch
aebi
a brand of aebi schmidt

Ausstellerverzeichnis

Steffen Peter + Silvan	Unterholz 701	3418 Rüegsbach	7
Waeber Daniel	Breilles 50	1783 Pensier	3, 71
Wälchli Hansueli + Erika	Müliholzstrasse 14	3203 Mühleberg	57
Walther Rudolf	Saarbaum	3433 Schwanden i. E.	36, 55
Wegmüller Sebastian	Schafer 13	3512 Walkringen	68
Wenger Hans	Wampflen 17	3756 Zwischenflüh	15, 58, 69
Zingg Reto	Rosengasse	3256 Seewil	45, 70

Dieser Katalog wurde von swissherdbook erstellt.

Ihr Partner für Tierkataloge!
verwalten der Tierdaten, Layout, Druck

weitere Infos:
swissherdbook.ch → Tierkataloge

swiss herdbook

swissherdbook
Schützenstrasse 10
3052 Zollikofen
031 910 61 11
info@swissherdbook.ch

gedruckt von

VEBO

druck-beschriftung@vebo.ch www.vebo.ch/druck

NOTIZEN

Jauchengrube in einem Tag abgedeckt – LRV-Auflagen erfüllt!

Wyss AG Betonschächte in Schüpbach im Emmental hat ein System entwickelt, um sehr rasch, effizient und kostenoptimiert die geltenden Auflagen der Luftreinhalteverordnung für bestehende, offene Güllelager zu erfüllen. Mit wenig Vorlaufzeit kann mit dem System der Wyss AG jede Jauchegrube in kürzester Zeit abgedeckt werden.

Durch den Einsatz von vorfabrizierten Betonelementen kann die Bauzeit zur Abdeckung eines Güllelagers auf ein Minimum reduziert werden. Die entleerte Jauchegrube ist in nur einem Tag abgedeckt und nach dem Überbetonieren sofort wieder nutzbar. Mit dem Überbetonieren der vorfabrizierten Elemente erreicht man eine maximale Bodenbelastung von 2000 kg pro m², je nach Dicke des Überbetons und der gewählten Bewehrung. Für die Versetz- und Betonierarbeiten sind keinerlei Stützen notwendig, die mühselig mehrere Wochen nach den Arbeiten aus der Güllegrube demontiert werden. Die neu gewonnene Fläche kann danach vielseitig genutzt werden, sei es als Abstellplatz, Kälberstallungen, als Waschplatz für Maschinen oder zum Füllen und Reinigen der Feldspritzen. Mit der Jauchegrubenabdeckung von Wyss kann dies auf einfachste Weise direkt auf dem Güllelager erfolgen. Durch eine Gitterrostöffnung in der Wyss Jauchengrubenabdeckung wird das Waschwasser direkt in das Güllelager abgeleitet. Erste Jauchegruben nach dem System Wyss wurden bereits erfolgreich abgedeckt.

WYSS AG BETONSCHÄCHTE
Eggiwilstrasse 57 · 3535 Schüpbach

034 491 77 77 · www.betonschacht.ch

WYSS AG
BETONSCHÄCHTE

NOTIZEN

Jetzt den Schweizer Bauer abonnieren und profitieren

24 A-Post-Briefmarken

ODER

Abo-Laufzeit

15 für 12 Monate

PLUS

Jährlich bei Abo-Erneuerung einen Inserate-Gutschein **Fr. 60.–**

Lesen Sie jetzt den «Schweizer Bauer» regelmässig. Aktuelle Marktpreise, unabhängige Berichterstattung, Vorteilsangebote für Abonnenten, grosser Kleininseratemarkt.

Ja, ich möchte topaktuell und vielfältig informiert sein und abonniere den Schweizer Bauer

* Name, Vorname

* Strasse, Nr.

* PLZ, Ort

* Telefon

* E-Mail

* Pflichtfelder

100

☐ Jahres-Abo (Print, Digital inkl. E-Paper) Fr. 258.–
☐ Digitales Jahres-Abo (Digital, E-Paper) Fr. 230.–

Ich wähle folgendes Geschenk*:

☐ 24 A-Post Briefmarken
☐ **15 für 12** – 3 Monate Gratislieferung beim Jahresabo

* Angebot gilt nur für Neubestellungen eines Jahresabos (Print oder E-Paper). Nicht gültig bei Aboverlängerungen, Halbjahres-Abos oder Schnupper-Abos. (Preise inkl. 2.6% MwSt)

Bitte einsenden per Post oder per E-Mail an:
Galledia Fachmedien AG, Abonnementsverwaltung «Schweizer Bauer»
Burgauerstrasse 50, 9230 Flawil

Tel. 0844 10 20 30, E-Mail abo@schweizerbauer.ch

SCAN ME!

* August - Oktober 2025

Mineralstoffe für Wiederkäuer

Aktionsrabatt* **Fr. 10.–** pro 100 kg

Palettenrabatt **Fr. 20.–** pro 100 kg

bei Bezug einer Originalpalette

Zusätzlich erhalten Sie ab Bezug von 500 kg Mineralstoff **GRATIS 1 Rescue-Messer**

Rufen Sie uns an! Wir sind für Sie da!
www.fors-futter.ch

AKTION

FORS
KUNZ KUNATH

Kunz Kunath AG
FORS-Futter

3401 Burgdorf
034 427 00 00

8570 Weinfelden
071 531 13 31