

# **Zucht- und Nutztviehauktionen Markthalle Burgdorf**



**ZUCHT-UND NUTZVIEH-  
AUKTIONEN BURGENDORF**

**Abendauktion**

**Donnerstag, 16. Mai 2024, 20.00 Uhr**

**Besichtigung ab 19.00 Uhr**

**Fr. 5.–**



**UFA**

Sunside Kilian SF Ivabia, Réserve Champion SF Expo Bulle 2024.  
Besitzer : Christian Stucki Christian, 3635 Uebeschi

*Kel.eKi*

# Ivabia frisst

## UFA-Startphasenfutter

- UFA 173 F** Premium Startphasenfutter
- UFA 263** Expandiertes Würfelfutter
- UFA 263-4** Ohne Soja

- Beste Fressbarkeit
- Hohe Nährstoffdichte
- Nützliche Zusätze



UFA-Beratungsdienst  
**Lyssach**  
058 434 10 00

In Ihrer  
**LANDI**  
ufa.ch

# Auktionsdaten in der Markthalle Burgdorf 2024 / 2025

Auktionsdatum		Tages-/Abendauktion	Anmeldeschluss	
20. Juni	2024	Abendauktion	30. Mai	2024
18. Juli	2024	Abendauktion	27. Juni	2024
15. August	2024	Abendauktion	25. Juli	2024
19. September	2024	Abendauktion	29. August	2024
17. Oktober	2024	Abendauktion	26. September	2024
14. November	2024	Abendauktion	24. Oktober	2024
12. Dezember	2024	Abendauktion	21. November	2024
09. Januar	2025	Kälber Tagesauktion	19. Dezember	2024
23. Januar	2025	Abendauktion	02. Januar	2025
27. Februar	2025	Abendauktion	06. Februar	2025
27. März	2025	Abendauktion	06. März	2025
24. April	2025	Abendauktion	03. April	2025
22. Mai	2025	Abendauktion	01. Mai	2025

## Tieranmeldungen:

Aeberhardt Fritz, Vielbringen, 3422 Kirchberg

Tel.: 034 445 21 59    Natel: 079 887 23 45

E-Mail: f.aeberhardt@besonet.ch

Haas Andreas, Biretenweg 50, 4434 Hölstein

Tel.: 061 953 92 40    Natel: 079 667 45 19

E-Mail: haas.hoelstein@bluewin.ch

## Tieranmeldungen und Kaufaufträge:

Buri Urs, Thunstrasse 21, 3415 Hasle-Rüegsau

Tel.: 034 461 47 18    Natel: 079 563 33 60

E-Mail: urs.buri60@bluewin.ch

Glaser Daniel, Breitenegg 304, 3474 Rüedisbach

Natel: 078 898 03 45

E-Mail: glau92da@gmail.com

Ryser Bernhard, Spycherweg 60, 3075 Vielbringen

Tel.: 031 832 44 60    Natel: 079 368 11 67

E-Mail: bernhard.ryser@bluewin.ch

Sommer Rudolf, Fuhren, 3472 Wynigen

Tel.: 034 415 02 27    Natel: 079 920 60 03

E-Mail: r.sommer-fuhren@bluewin.ch

## Anmeldungen online:

Sie können die Tiere direkt auf [www.auktion-burgdorf.ch](http://www.auktion-burgdorf.ch) unter **VERKAUFEN** anmelden. Füllen Sie das Formular aus, wählen sie ihre Kontaktperson und klicken auf **SENDEN**, dann erhält ihre Kontaktperson das Formular direkt per E-Mail. Sie erhalten die Anmeldung ebenfalls per Mail als Bestätigung.

## Infos: [www.auktion-burgdorf.ch](http://www.auktion-burgdorf.ch)

## Auskünfte:

Flury David, Talacker 1b, 4566 Oekingen

Natel: 079 569 10 20

E-Mail: info@auktion-burgdorf.ch

## Transporte:

Lisser Jörg, Vorderes Älpli 30, 4719 Ramiswil

Natel: 079 276 21 08

E-Mail: lisseraelpli@ggs.ch



## Ihr FORS-Berater in der Region

- |   |                                       |   |                                      |
|---|---------------------------------------|---|--------------------------------------|
| 1 | Cédric Wicki<br>Tel. 076 372 07 04    | 5 | Franz Furrer<br>Tel. 079 212 36 58   |
| 2 | Lukas Steffen<br>Tel. 079 412 60 83   | 6 | Thomas Cooch<br>Tel. 077 521 90 53   |
| 3 | Beat Lehmann<br>Tel. 077 432 66 64    | 7 | Alain Léchenne<br>Tel. 079 440 55 78 |
| 4 | Markus Mosimann<br>Tel. 079 334 34 65 |   |                                      |

[www.fors-futter.ch](http://www.fors-futter.ch)

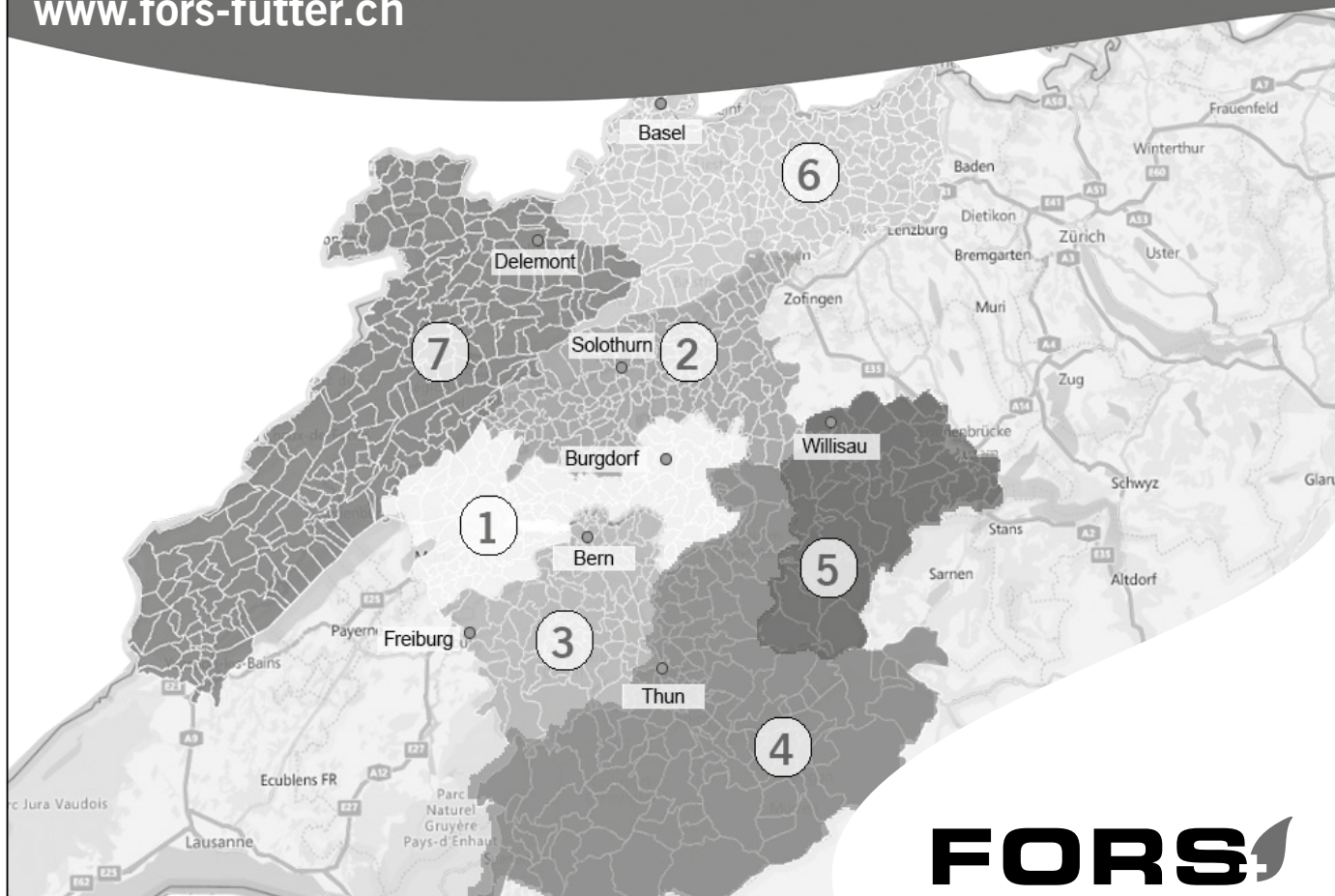

Kunz Kunath AG  
FORS-Futter

3401 Burgdorf  
034 427 00 00

8570 Weinfelden  
071 531 13 31

**FORS**  
KUNZ KUNATH



## ZUCHT- UND NUTZVIEH AUKTIONEN BURGDORF VENTES DE BETAIL D'ELEVAGE ET DE RENTE A BERTHOUD

### **AUKTIONSBEDINGUNGEN**

1. Um das Steigern in Gang zu bringen ist das Bieten auf das eigene Tier verboten.
2. Die Angebote müssen bei Kälbern mindestens CHF 20.–, bei Kühen CHF 50.– betragen.
3. Zahlungsbedingungen: Die Tiere werden gegen Barzahlung oder mit Einzahlungsschein (zahlbar innert 10 Tagen) verkauft.
4. Für jedes verkaufte Tier wird ein Handgeld von CHF 30.– erhoben.
5. Folgende Garantien werden gegeben:
  - gesund und recht
  - aus seuchenfreien Beständen
  - verkehrstaugliche Milch
  - gute Melkbarkeit

### **CONDITIONS DE LA VENTE AUX ENCHERES**

1. Il est interdit de faire des offres pour le propre animal pour lancer les enchères.
2. Les offres minimales pour les veaux sont de CHF 20.– et pour les vaches de CHF 50.–.
3. Conditions de paiement: Les animaux seront vendus contre paiement en espèces ou par bulletin de versement (payable dans les 10 jours).
4. Pour chaque animal vendu, une provision de CHF 30.– est perçue.
5. Les garanties suivantes sont données:
  - L'animal est sain et ne donne pas lieu à contestation.
  - L'animal est issu d'un cheptel libre d'épizooties.
  - Le lait est commercialisable.
  - L'animal a une bonne aptitude à la traite.

# Momente für die Ewigkeit



«Entdecke meine #Momentaufnahmen  
auf unserer neuen Website und lass uns  
anschliessend deine nächste Reise planen.»

**Myriam Röthlisberger**  
Globetrotter Reiseberaterin

Reisewelt entdecken:  
» [globetrotter.ch/mroethlisberger](https://globetrotter.ch/mroethlisberger)



**1 Saemi PIA**

CH 120.1799.0502.8 RH

11.04.2024 HO24/A 23% -507 0.08 0.04

IPL 92 ISET 1077

V Bieri's Ried SAEMI SF  
M Nydal Bodo PAULINE RHE MV BODO RH  
ML L1 2.00 1. Wägung: 22.8 3.55 3.78  
HLLaufstall  
Nydegger Hanspeter, Dorfstrasse 4, 3473 Alchenstorf**2 GlauKra Aslan PINA**

CH 120.1739.0348.8 SF

29.03.2024 SF24/A 36% 273 -0.08 0.02

IPL 106 ISET 1120

V HAUSER's ASLAN SF  
M Heiko PIA SF 43/33 88E MV HEIKO SF  
ML L1 3.04 305 6710 4.50 3.47  
HL  
Ø 1L 305 6710 4.50 3.47

Glauser Urs, Hindelbankstrasse 14, 3326 Krauchthal

**3 Houzhus LIONEL P**

CH 120.1688.3915.0 HO

22.03.2024 HO24/A 36% 922 0.11 0.02

IPL 121 ISET 1221

V Vogue MAROON SG PP HO  
M Houzhus Unix LIVIA HO 55/55 98E MV UNIX-ET HO  
ML L1 1.11 305 11224 3.88 2.99  
HL L2 2.11 305 12717 3.63 3.29  
Ø 3L 11744 3.74 3.26Silo, Laufstall  
Berger Monika + Fritz, Giebeleggstrasse 3, 3155 Helgisried**4 GlauKra Airolo OVELIA**

CH 120.1739.0345.7 RH

21.03.2024 HO24/A 45% 225 0.07 0.16

IPL 113 ISET 1120

V AIROLO RH  
M GlauKra Delago OVITA RH 1L 80/81/82/80 G+ 80 43/44 93E MV DELAGO RH  
ML L1 2.03 305 8246 3.84 3.17  
HL L3 4.05 305 9633 4.09 3.29  
Ø 3L 9155 3.98 3.21

Glauser Urs, Hindelbankstrasse 14, 3326 Krauchthal



# STUDER



**Besuchen Sie unsere  
Hausausstellungen.  
Wir beraten Sie gerne.**



**Studer AG, 3421 Lyssach  
Studer AG, 3210 Kerzers**

**Tel. 034 447 44 44  
Tel. 031 755 60 83**



[www.studer-landtechnik.ch](http://www.studer-landtechnik.ch)



## DAS LEICHTESTE E-MOUNTAINBIKE DER WELT

**LIGHTRIDER E ULTIMATE** SWISSNESS PUR:  
DAS LEICHTESTE VOLLGEFEDERTE  
E-MOUNTAINBIKE DER WELT,  
AUSGESTATTET MIT DEM MAXONBIKEDRIVE  
AIR.  
AB 14.6 KG



**THÖMUS**  
SWISS MADE TO FASCINATE

THÖMUS AG OBERRIEDGÄSSLI 6 / 3145 NIEDERSCHERLI / 031 848 22 00 / THOEMUS.CH



# 5 SUNNY

Meier's SUNNY

120174330818 M

GTS POC RDC VRF BLF CVF BYF H1F H3F H5F A1A2 AB CMF CDC

Eleveur/Züchter Meier Heinz, Kyburg  
Propriétaire/Besitzer Meier Heinz, Kyburg

Né/Geb. 14.03.2023  
HB ISET 1329

<b>Stgen Dubai ON-DUTY</b> 31437019396 INT 04.2024 26 +1272 +61 +48 S% 50 IPL 130 +0.10 +0.06	<b>ST GEN Noble DUBAI</b> 31466161691 IPL 129 GI 04.2024 1452 +1179 +0.03 +0.10 <b>Siemers Fab CALIA 29830</b> 31480942207 VG 85 1 L. 12274 4.10 3.84	<b>Mr Spring NOBLE</b> <b>ST GEN 74031</b> <b>Progenesis FABULOUS</b> <b>Shiloh-USA Flagshp CALIA</b> G+ 82
<b>Meier's Carlitos SPARKLING-RE</b> 120161153376	HB <b>Meier's CARLITOS</b> 120144676168 IPL 109 G 04.2024 426 +817 -0.22 -0.10 <b>Du Louvion POUME</b> 59403052324 L 2: G++V G+ 82 2 L. 9534 4.57 3.79	<b>Swissbec JACKPOT</b> <b>HFP CARA</b> EX 91 <b>Swissbec POWER</b> <b>Du Louvion LICORNE</b> VG 89

VE/ZW A 04.2024 Prod. S% 32 +687 +36 +29 +0.09 +0.06 IPL 118

Ext. S% 27 101 101 110 116 ITP 113

DLC/LBE

Silo, Laufstall

## 6 Sommer-Wy Showlight NAOKI

CH 120.1766.5914.6 HO

14.03.2024 HO24/A 28% -281 0.39 0.28

IPL 112 ISET 1215

V Schlossgut SHOWLIGHT HO  
M Sommer-Wy Badboy LORINE RF

E MV BADBOY RF  
ML L1 2.01 1. Wägung: 24.2 4.55 3.45  
HL

Laufstall  
Sommer Ruedi, Fuhren 185, 3472 Wynigen

## 7 Prezmann Ronaldo DARBY

CH 120.1823.0316.3 HO

13.03.2024 HO24/GA 74% -28 0.65 0.13

IPL 114 ISET 1102

V Prezmann RONALDO HO  
M Prezmann Armagedon EMERAUDE HO

1L 80/81/75/81 G 79

E MV ARMAGEDON-ET HO  
ML L1 2.03 212 3901 3.56 3.18  
HL

Laufstall  
Dafflon Gérald + Cédric + Lionel, Impasse des Verdaux 7, 1742 Autigny

## 8 AetZRütti Vagor STENJA

CH 120.1822.7708.2 HO

13.03.2024 HO24/A 28% 491 0.04 0.08

IPL 114 ISET 1213

V Godel VAGOR P HO  
M AetZRütti Jell STAELA P RF

E MV JELL RH  
ML L1 1.11  
HL

Silo, Laufstall  
Bärtschi Christoph, AetZRütti 236D, 3068 Utzigen

# VERTRAUEN

IN DIE EIGENE LEISTUNG UND DIE KOMPETENZ DES TREUHÄNDERS



Buchhaltung  
Steuererklärung  
Revision  
Steuerberatung  
Mehrwertsteuer  
Firmengründung

**schwand**  
TREUHAND+BERATUNG

3110 MÜNSINGEN - 031 720 12 40 - WWW.TBSCHWAND.CH

**DIE WELTWOCH**

## Unabhängig, kritisch, gut gelaunt.

Nichts für Herdenvieh. Doch perfekt für den schlauen Bauern.  
Jetzt abonnieren.

### Probeabo:

8 Ausgaben nur Fr. 38.–

Telefon 043 444 57 01

kundenservice@weltwoche.ch



[www.weltwoche.ch/abo](http://www.weltwoche.ch/abo)

**9 Houzhus Chief LIBERIA**

CH 120.1688.3908.2 HO

24.01.2024 HO24/A 35% 966 -0.07 0

IPL 118 ISET 1253

V Stantons CHIEF HO

M Houzhus Doorman LIMONE HO

43/44 89

E

MV DOORMAN-ET HO

ML L1 2.01 90 2721 4.15 3.20

HL

Silo, Laufstall

Berger Monika + Fritz, Giebeleggstrasse 3, 3155 Helgisried

**10 Schübi's Achilles SWETLANA**

CH 120.1802.1391.4 RH

20.01.2024 HO24/A 41% 9 0.08 0.07

IPL 104 ISET 1164

V ACHILLES RH

M Schübi's Odel SWALONA RH

55/55 97

E

MV ODEL SF

ML L1 2.01 247 6598 4.00 3.26

HL L4 4.11 304 9376 4.17 3.55

Ø 3L 9092 4.09 3.46

Silo

Schüpbach Thomas, Kohlerhüsi 496, 3512 Walkringen

**11 FLORALIE**

Grange-Neuve Showlight FL...

120170499663 F

GTS POF RDF VRF BLF CVF BYF H1F H3F H5F A1A2 BB CMF CDF

Eleveur/Züchter Bapst Raymond &amp; Philippe, Ependes FR

Né/Geb. 03.06.2023

Propriétaire/Besitzer Bapst Holstein, Ependes FR

HB ISET 1202

Schlossgut SHOWLIGHT 120156603442 GA 04.2024 +716 +68 +57 S% 77 IPL 138 +0.43 +0.37	Koepon SHOWKING 6826136061 IPL 134 G 04.2024 297 +1382 +0.12 +0.09	Peak AltaDATELINE
		Koepon Band CLASSY 402 VG 87
		Claynook CASPER
Grange-Neuve Rotshild TIGRESSE 120134019708 L 5: EEVV VG 88 3 L. 9162 3.99 2.74	Schlossgut Casper MIRELLA 120139870946 L 3: EVVE EX 90 2 L. 8109 4.79 3.81	Stantons Silver MELODY EX 91
		Val-Bisson DOORMAN
		Grange-Neuve Goldwyn JAMAIQUE EX 93
Grange-Neuve Carisma LIDIA 120089082970 L 6: EEEE EX 91 6 L. 8800 4.42 3.08	Grange-Neuve ROTSHILD 120122569277 IPL 99 A 04.2024 3 +216 -0.07 -0.09	Dupasquier CARISMA
		Grange-Neuve Benson TIGRESSE EX 92

VE/ZW GA 04.2024 Prod. S% 74 +130 +18 +9 +0.15 +0.06 IPL 107

Ext. S% 65 110 118 106 114 ITP 118

IA/KB

DLC/LBE

Silo, Laufstall

PROD.

**12 FARIDA**

Grange-Neuve Star FARIDA

120170499588 F

GTS POF RED VRF BLF CVF BYF H1F H3F H5F A1A2 AB CMF CDF

Eleveur/Züchter Bapst Raymond &amp; Philippe, Ependes FR

Né/Geb. 18.03.2023

Propriétaire/Besitzer Bapst Holstein, Ependes FR

HB ISET 1197

NH STAR 7709720698 GA 04.2024 +1949 +82 +59 S% 76 IPL 136 +0.03 -0.06	Hoogerhost Dg Oh RUBELS 6795204013 IPL 140 G 04.2024 378 +1649 +0.19 +0.09	Endco ARGO
		De Oosterhof Dg RUBELLIA VG 86
		Endco APPRENTICE
Grange-Neuve Luster BANDY 120155433309 L 1: +++G G+ 80 2 L. 6985 4.20 3.20	Elitestreet Apprentice SPIRIT 622064004970 VG 85 1 L. 11405 4.16 3.61	Ms Sofias Delta SPIRIT VG 85
		Ocd Eraser ZIPIT
		Cherry-Lor Kboy LOMA VG 85
Grange-Neuve Heztry WHISKY 120138498332	Cherry-Lily Zip LUSTER 31388430851 IPL 131 G 04.2024 606 +1650 +0.06 -0.06	St-Jacob Destry HEZTRY
		Grange-Neuve Attico ROXANNA G+ 82

VE/ZW GA 04.2024 Prod. S% 74 +805 +55 +29 +0.25 +0.03 IPL 121

Ext. S% 65 114 107 108 105 ITP 115

IA/KB

DLC/LBE

Silo, Laufstall

PROD.

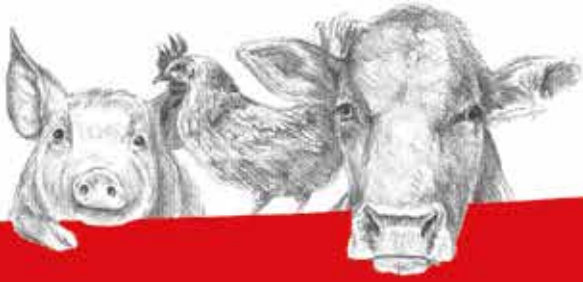

## Energieschub nach dem Kalben

### First Drink FORS 2830

- führt der Kuh Wasser und Energie zu
- stabilisiert den Pansen
- unterstützt den Stoffwechsel



Rufen Sie uns an! Wir sind für Sie da!  
[www.fors-futter.ch](http://www.fors-futter.ch)



**FORS**  
KUNZ KUNATH

Kunz Kunath AG  
FORS-Futter

3401 Burgdorf  
034 427 00 00

8570 Weinfelden  
071 531 13 31

# 13 FALAISE

Grange-Neuve Dude FALAISE

120170499564 F

POF RDF VRF BLF CVF BYF H1F H3F H5F A2A2 AA CMF CDF

Eleveur/Züchter Bapst Raymond & Philippe, Ependes FR

Né/Geb. 12.03.2023

Propriétaire/Besitzer Bapst Holstein, Ependes FR

HB ISET 949

<b>Gibbs-I Claynook DUDE</b> 110078561 G 04.2024 64 +662 +8 +6 S% 93 IPL 102 -0.21 -0.18	<b>Maple-Downs-I G W ATWOOD</b> 89563792 IPL 108 G 04.2024 2724 +497 +0.08 -0.07 <b>Sonnek Bit DOUBLE DIPPED</b> 1389160620 VG85 1 L. 13848 4.33 3.23	<b>Braedale GOLDWYN</b> <b>Md-Delight Durham ATLEE</b> EX 92 <b>Sandy-Valley BOLTON</b> <b>Sonnek Shottle ARCADIA</b> VG87
<b>Grange-Neuve Sunlight COREE</b> 120155433705	<b>Walnutlawn SUNLIGHT</b> 1214989458 IPL 124 G 04.2024 2328 +1062 +0.09 +0.03 <b>Grange-Neuve Golddust SANDR</b> 120128229250 L 3: EE+V VG88 3 L. 8069 4.13 3.47	<b>Larcrest COMMANDER</b> <b>Walnutlawn Mccutchen SUMMER</b> EX 95 <b>Sonnek GOLDDUST</b> <b>Grange-Neuve Atlas PRISCA</b> G+ 83

VE/ZW GA 04.2024 Prod. S% 75 +255 -2 -5 -0.14 -0.15 IPL 96

Ext. S% 68 112 99 104 117 ITP 118

IA/KB

DLC/LBE

Silo, Laufstall

PROD.

# 14 CLEMENTE

Meier's CLEMENTE

120174330665 M

GTS POF RDF VRF BLF CVF BYF H1F H3F H5F A1A2 BB CMF CDF

Eleveur/Züchter Meier Heinz, Kyburg

Né/Geb. 14.02.2023

Propriétaire/Besitzer Meier Heinz, Kyburg

HB ISET 1393

<b>Meier's MYGOLD</b> 120150949089 GA 04.2024 +1247 +44 +58 S% 78 IPL 132 -0.07 +0.18	<b>Stantons ETYMOLOGY</b> 129489877 IPL 129 G 04.2024 365 +1415 -0.06 +0.04 <b>Meier's Casper MISTY</b> 120144675987 L 1: +++V G+ 83 HB 2 L. 11686 3.76 3.85	<b>Westcoast GUARANTEE</b> <b>Stantons Jedi ELISA</b> VG85 <b>Claynook CASPER</b> <b>CNN Jedi MISS A</b> VG87
<b>Zesigers Silver CLEMENTINA</b> 120150591059 L 2: ++++ G+ 81 1 L. 6023 4.60 3.95	<b>Seagull-Bay SILVER</b> 121567943 IPL 134 G 04.2024 672 +1526 +0.20 +0.01 <b>WILT CLASS</b> 67712096908 L 3: EVVV VG89 HB 4 L. 9414 4.81 3.62	<b>Mountfield Ssi Dcy MOGUL</b> <b>Seagull-Bay Snow DARLING</b> VG88 <b>Val-Bisson DOORMAN</b> <b>Mars BLISS</b> EX 91

VE/ZW A 12.2023 Prod. S% 38 +907 +53 +48 +0.18 +0.20 IPL 130

Ext. S% 35 111 97 107 116 ITP 117

DLC/LBE

Silo, Laufstall

# 15 Captivating HÄSLI

CH 120.1615.8745.4 HO

18.04.2022 HO24/GA 76% 584 0.1 0.08

IPL 117 ISET 1196

V Larcrest CAPTIVATING HO

M Gratis EVELINE HO

1L 81/82/83/81 G+ 81 44/44 94

E

MV GRATIS-ET HO

ML L1 2.04 305 11311 3.86 3.08

HL L3 5.07 305 14953 4.19 3.18

Ø 5L 12758 4.10 3.32

Silo, Laufstall

bel. 24.08.23 ARAL CH 120.1239.5250.4

Wegmüller H., Wydimatt 137, 3426 Bigenthal

# 16 Dandi JESTER

CH 120.1459.2664.4 JE

05.02.2022

V VJ Skolvad Dau DANDI JE

M Barnabas JANI JE

78/77/80/73 G 76

E

MV BARNABAS JE

ML

HL

Silo, Laufstall

bel. 06.09.23 X-Schulz

Lisser Jörg, Vorderes Äpli 30, 4719 Ramiswil

# melior



*Ab 300 kg zusätzlich ein Thermo-Hygrometer zur Kontrolle des Stallklimas als Geschenk dazu!*



## Lösungen gegen Hitzestress

### 2609 PhysiO® SILVER ANTACID FREEZE

- All-in-One-Produkt mit Mineralien, Puffer und Salz
- Enthält hochdosierte Hefen und Tonminerale
- Mit organisch gebundenen Spurenelementen

### 2570 ANTACID FREEZE

- Pansenpuffer bei Azidosegefahr
- Gewürze unterstützen den Kreislauf
- Enthält hochdosierte Hefen

### 2571 ANTACID Feet

- Pansenpuffer bei Azidosegefahr
- Mit organisch gebundenen Spurenelementen
- Enthält hochdosierte Hefen

### 8052 TMR-Cool

- Stabilisiert alle TMR-Mischungen
- Schützt die Ration vor Energieverlusten
- Nicht korrosiv, für Mischwagen geeignet



besser gefüttert mit melior

**Meliofeed AG**

3360 Herzogenbuchsee Tel. 058 434 15 15  
8523 Hagenbuch Tel. 058 434 15 70

melior.ch     

**17 Bireten-Hof Swingman JAY**

CH 120.1661.2558.3 RH

22.01.2022 HO24/GA 77% 228 0.04 -0.05

IPL 103 ISET 1084

V Westcoast SWINGMAN RH

M Bireten-Hof Indigo JORINA RH

5L 86/90/89/89 VG 88

E

MV INDIGO-ET RH

ML L1 2.02 305 7247 4.17 3.31

HL L3 4.02 305 9086 4.50 3.48

Ø 4L 8515 4.39 3.34

Silo

bel. 03.09.23 ROBI CH 120.1540.8739.8

Haas Andreas, Biretenweg 50, 4434 Hölstein

**18 Escobar AMELIE P**

CH 120.1639.6379.9 RH

23.04.2022 HO24/A 35% 348 0.16 0.13

IPL 115 ISET 1205

V Ocd Drake ESCOBAR P RH

M Aladdin AKALEI RH

E

MV ALADDIN-ET RH

ML L1 2.00 44 1012 5.38 2.90

HL

Silo, Laufstall

bel. 13.09.2023 Limousin

Glauser Urs, Hindelbankstrasse 14, 3326 Krauchthal

**19 Lista Bale AMANDA**

CH 120.1672.9274.1 RH

08.03.2022 HO24/GA 76% -461 0.69 0.31

IPL 114 ISET 1197

V TGD-Holstein BALE RF

M Lista Atomar TAMARA RH

1L 80/81/83/77 G 79 43/33 88

E

MV ATOMAR-ET RH

ML L1 2.03 290 6717 4.57 3.54

HL L3 4.02 275 7745 4.54 3.65

Ø 2L 7231 4.56 3.60

Laufstall

Liechti-Odermatt Peter + Felicia, Lochenbergweg 3, 3510 Konolfingen

gek.: 27.04.2024

**20 Bachmann Basil FLIKETTE P**

CH 120.1529.8480.4 RH

17.12.2019 HO24/CH 55% -673 0.42 0.26

IPL 103 ISET 1087

V Bachmann Bretagne BASIL RH

M Bachmann Incredibull FLAMICHE P RH

E 2.03 265 7190 5.24 4.01 ZZ 50

3.02 305 8930 4.86 3.70 ZZ 46

MV INCREDIBULL RH

ML L1 2.02 27 724 5.26 3.95

HL

Silo, Laufstall, Roboter

bel. 06.09.23 RADIUS FR 4320861674.4

Bachmann Frédéric, Ch. de la Moutonnerie 2, 1470 Estavayer-le-Lac

gek.: 13.02.2023

# HINDER

## Viehvermarktungcenter **Ostschweiz**

- Zuchtviehhandel mit diversen Milch- und Fleischrassen
- Betriebs- und Rassenumstellungen
- **Laufend gesucht:** Milchkühe, Mutterkühe, ganze Bestände

Aktuell:

Auktion in Zuzwil SG

Freitag, 31. Mai

20.15 Uhr

Milch- und Fleischrassenverkaufstag in Zuzwil SG

Mittwoch, 12. Juni

9.00 - 16.00 Uhr

Stallverkauf jederzeit nach telefonischer Vereinbarung.  
Wir freuen uns auf Ihren Besuch!

- **Rolf Hinder:**            **071 940 02 90**            **079 404 45 94**
- **Niklaus Hinder:**    **071 911 16 38**            **079 696 39 69**



[info@hinder-viehvermarktung.ch](mailto:info@hinder-viehvermarktung.ch) ■ [hinder-viehvermarktung.ch](http://hinder-viehvermarktung.ch)



**21 Riveting ANINA**

CH 120.1515.2221.2 HO

14.05.2021 HO24/CH 55% 794 0.02 -0.06

IPL 113 ISET 1217

1L 76/81/79/76 G 77

V S-S-I BG RIVETING HO

M Brandon AMELIE HO

1L 80/79/83/78 G 79

E 1.10 305 7442 4.50 3.29 ZZ 13

MV BRANDON HO

1. Wägung: 36.4 4.61 3.49 ZZ 42

ML L1 1.11 297 9540 3.89 3.01

HL L2 2.11 305 11333 3.66 3.00

Ø 3L 10482 3.93 3.04

Silo

Widmer Andreas, Rachisberg, 3418 Rüegsbach

gek.: 13.04.2024

**22 Jordy MISS**

CH 120.1581.1095.5 RF

20.12.2021 HO24/A 45% 625 -0.21 -0.12

IPL 104 ISET 1098

V Cycle Mcgucci JORDY RH

M Oberhaus House BAMBI HO

1L 81/75/80/83 G+ 81 43/44 89

E Ø 2 Wäg.: 31.0 3.78 3.45 ZZ 31

MV HOUSE-ET HO

ML L1 1.11 305 10290 3.20 3.24

HL L1 1.11 305 10290 3.20 3.24

Ø 1L 305 10290 3.20 3.24

Silo

Wittwer Jakob, Zihlstrasse 19, 3512 Walkringen

bel. 20.04.24 MASUKA CH 120.1239.5265.8

gek.: 05.03.2024

**23 Aebi's Ladd GERALDINE P**

CH 120.1618.9438.5 RF

05.04.2021 HO24/G 79% -324 0.22 0.17

IPL 104 ISET 1079

43/33 91

1L 80/79/81/79 G+ 80

V Tiger-Lily Dtry LADD RED P RH

M Aebi's Halogen GUINNESS HO

3L 84/90/85/87 VG 86 55/54 97

E 2.00 293 6263 3.64 3.26 ZZ 64

MV HALOGEN-ET HO

1. Wägung: 36.9 3.24 3.29 ZZ 24

ML L1 2.02 305 8898 3.70 2.92

HL L3 4.07 305 10227 3.13 2.88

Ø 3L 9629 3.33 2.91

Silo

Aebi Peter, Ballmoosscheuer 20, 3412 Heimiswil

gek.: 08.04.2024

**24 Les Verdaux Denver WANABEE**

CH 120.1511.0922.2 HO

23.01.2020 HO24/G 80% 560 -0.21 -0.1

IPL 104 ISET 1055

1L 86/82/82/83 G+ 83

V Brenland DENVER HO

M Les Verdaux Doorman REVOLUTION HO

1L 84/83/82/85 G+ 83

E 1.11 305 6806 3.86 2.95 ZZ 29

MV DOORMAN-ET HO

3.00 143 3418 3.42 3.04 ZZ 8

ML L1 2.01 265 6548 3.48 3.39

Ø 2 Wäg.: 37.7 3.41 3.03 ZZ 75

HL L4 5.00 305 10662 3.44 3.32

Ø 3L 9613 3.57 3.36

Laufstall

Dafflon Gérald + Cédric + Lionel, Impasse des Verdaux 7, 1742 Autigny

bel. 24.04.24 X-SUNLIGHT-ET DE 121498945.8

gek.: 17.02.2024

SCHWEIZER  
+ VOLKSMUSIKZENTRUM

LUEGEMMENTAL

HOTEL - SEMINAR - KILIMARIK - WEIHNACHT - EVENT



**SCHWEIZER VOLKSMUSIK**

AB MAI

SONNTAGS LIVE

**AB 13.30 UHR**

WWW.LUEG.CH



UNTERSTÜTZT VON

STIFTUNG FÜR DIE SCHWEIZER  
VOLKSMUSIK UND VOLKSKULTUR



**Die Zweitmeinung des Zuchtberaters unterstützt mich bei den Anpaarungen – zugunsten des Zuchtfortschritts.**

*Daniel Schaub*  
ZÜCHTER AUS BEINWIL SO

Foto: Céline Oswald

*myherd* Zuchtberatung

MEHR AUF [SWISSHERDBOOK.CH](https://www.swissherdbook.ch)



# Der leistungsstarke und effiziente Melkroboter!



032 675 33 50



LMG AG



LMG Landmaschinen AG | [www.lmg-grasswil.ch](http://www.lmg-grasswil.ch) |  @lmgrasswil

Oberdorfstrasse 71 | 3365 Grasswil | T: 062 968 17 09 | [w.muehlemann@lmg-grasswil.ch](mailto:w.muehlemann@lmg-grasswil.ch)

**25 Fasu's Ardez MARTINI**

CH 120.1654.1466.4 RH

18.08.2021 HO24/G 77% 517 -0.12 0.04

IPL 111 ISET 1161

V HauRet ARDEZ RH

M Fasu's Brekem JERRY RF

3L 88/92/87/87 VG 87

E 2.02 188 5552 4.09 3.31 ZZ 27 prov.

MV BREKEM-ET RF

ML L1 2.03 305 8348 3.92 3.65

HL L2 3.03 305 8654 3.79 3.71

Ø 2L 8501 3.85 3.68

bel. 28.01.24 ANDERO SG-ET CH 120.1377.9887.7

Fasel Stefan, Niedermonten 4, 1713 St. Antoni

gek.: 27.10.2023

**26 Hans KABA**

CH 120.1561.7845.2 HO

23.07.2020 HO24/G 78% -199 0.23 0.01

IPL 100 ISET 853

43/33 91

V HANS HO

M Golden Dream FRANCA HO

33/32 87

E 2.04 305 7446 4.22 3.25 ZZ 42

MV GOLDEN DREAM HO

Ø 2 Wäg.: 41.9 5.34 3.52 ZZ 41

ML L1 2.05 305 7222 4.36 3.34

HL L1 2.05 305 7222 4.36 3.34

Ø 1L 305 7222 4.36 3.34

Laufstall

Doroftei-Strahm Andrea, Aerbolligen 80, 4944 Auswil

gek.: 24.02.2024

**27 DAISY****Piller Sidekick DAISY****120161149591 F****Eleveur/Züchter**

Piller Holstein, La Roche FR

Né/Geb. 21.02.2021

**Propriétaire/Besitzer**

CE Piller - Yerly - Risse, La Roche FR

HB ISET 1182

Walnutlawn SIDEKICK 125081136 G 04.2024 1002 -128 +36 +18 S% 99 IPL 116 +0.48 +0.26	HB	Willsbro Ss ABBOTT 883805005834 GI 04.2024 5595 +884 +0.28 +0.16	IPL 129	Ste Odile SATISFACTION
		Walsbro Mogul AMBER		
		Walnutlawn Mccutchen SUMMEI 111204808 1 L. 10438 4.56	EX 95 3.22	5*
C P P Unix APHRODITE 120141040108 2 L. 12167 2.95 3.02	HB	Croteau Lesperron UNIX 1075674928 G 04.2024 1602 +1219 -0.22 -0.13	IPL 115	Amighetti NUMERO UNO
		C P P Mascalese SERAFINA 120119806118 L 2 : +VVV VG 86 2 L. 10230 3.21 2.76	HB	Regan-Alh Domain DAYA EX 93
				Zani Bolton MASCALESE
				Piller Flocon PUNAISE

VE/ZW CH 04.2024 Prod. S% 55 +480 +40 +27 +0.23 +0.13 IPL 119

Ext. S% 41 120 116 107 117 ITP 126

IA/KB

DLC/LBE 23.05.2023 VV++ G+ 84

PROD. 1. 30.12.2022 1.10 305 7892 320 277 4.05 3.51

2. 15.03.2024 3.00 1. 18.03.2024 32.3 5.19 3.78

lact. en cours/laufende Lakt.

2. 15.04.2024 41.3 4.63 2.87

Cel/ZZ 18

Laufstall

**28 Bachmann Atlas PAPEL**

CH 120.1608.3765.9 RH

11.07.2021 HO24/CH 50% 74 0.23 0.08

IPL 108 ISET 1146

V Schrago ATLAS RH

M Bachmann Amiral PARPADEL P RH

E 1.11 299 7587 4.39 3.35 ZZ 23 prov.

MV AMIRAL-ET RH

ML L1 2.02 305 7797 4.50 3.60

HL L3 4.03 305 10024 4.95 3.90

Ø 3L 8802 4.68 3.81

Silo, Laufstall, Roboter

bel. 14.09.23 RADIUS FR 4320861674.4

Bachmann Frédéric, Ch. de la Moutonnerie 2, 1470 Estavayer-le-Lac

gek.: 24.06.2023

LEIDENSCHAFT  
VON GENERATION ZU GENERATION  
WEITERGEBEN



TRANSMETTRE  
SA PASSION  
DE GÉNÉRATION EN GÉNÉRATION

holstein  
VISION



**HOLSTEIN**  
S WITZERLAND  
SINCE 1899

**29 Moser's Silver HAKIRA**

CH 120.1564.6508.8 HO

17.08.2020 HO24/CH 53% 716 -0.12 -0.08

IPL 109 ISET 1106 43/44 93

1L 83/80/86/83 G+ 83

V Seagull-Bay SILVER HO

M Moser's Mccutchen HANARA HO

1L 85/84/81/80 G+ 81 43/33 88

E 2.02 305 7803 3.83 3.24 ZZ 23

MV MCCUTCHEN-ET HO

ML L1 2.04 298 6954 4.18 3.11

HL L1 2.04 298 6954 4.18 3.11

Ø 1L 298 6954 4.18 3.11

Moser Hans + Beatrice, Kleinroth 389, 3507 Biglen

gek.: 11.04.2024

**30 CRISTIE**

Piller Sidekick CRISTIE

120153757438 F

Eleveur/Züchter Piller Holstein, La Roche FR

Né/Geb. 14.11.2020

Propriétaire/Besitzer CE Piller - Yerly - Risse, La Roche FR

HB ISET 1141

<b>Walnutlawn SIDEKICK</b> 125081136	<b>Willsbro Ss ABBOTT</b> 883805005834 GI 04.2024 5595 +884 +0.28 +0.16	IPL 129	<b>Ste Odile SATISFACTION</b>
G 04.2024 1002 -128 +36 +18	<b>Walnutlawn Mccutchen SUMMEI</b> 111204808	5*	<b>Willsbro Mogul AMBER</b>
S% 99 IPL 116 +0.48 +0.26	1 L. 10438 4.56	EX 95 3.22	<b>De-Su Bkm MCCUTCHEN 1174</b>
<b>C P P Seaver VIOLINE</b> 120127391217 L 1: ++G+ G+ 82	<b>R-E-W SEAVER</b> 1370123818	IPL 99	<b>Braedale GOLDWYN</b>
3 L. 8988 3.79 3.46	G 04.2024 544 +218 -0.32 -0.01		<b>Morningview Drh SANTA</b> VG88
	<b>Piller Roy DOUCINE</b> 120075728202 L 4: EEEE EX 94	2* HB	<b>ROYlane Jordan</b>
	6 L. 10215 3.81 3.33		<b>Piller Damion BELETTE</b> EX 92

VE/ZW CH 04.2024 Prod. S% 56 -613 +24 +7 +0.59 +0.33 IPL 110

Ext. S% 41 115 100 107 121 ITP 122

IA/KB 5. 30.07.2023 12160321591 MOON

DLC/LBE 23.05.2023 +G++ G+ 82

PROD. 1. 30.12.2022 2.01 305 6548 311 250 4.75 3.82

Laufstall

**31 Sommer-Wy Avatar KELLY**

CH 120.1493.8068.8 RH

26.04.2021 HO24/CH 53% -262 0.32 0.26

IPL 110 ISET 1195 43/43 89

1L 84/83/80/85 G+ 83

V Höven Holsteins AVATAR Red RH

M Sommer-Wy Apple Pie HENRIKA RH

1L 81/87/81/84 G+ 82 43/44 89

E 2.01 304 8225 4.61 3.62 ZZ 82

MV APPLE PIE RH

ML L1 2.02 258 6976 3.90 3.31

HL L3 3.11 305 8912 3.67 3.37

Ø 2L 8239 4.38 3.28

Silo

Sommer Ruedi, Fuhren 185, 3472 Wynigen

gek.: 19.04.2024

**32 Rager AILEEN**

CH 120.1613.1224.7 RH

26.02.2021 HO24/CH 54% -476 0.46 0.16

IPL 104 ISET 1008

1L 81/84/80/81 G+ 81

V Ri-Val-Re RAGER RH

M Saiko ANINA SF

1L 80/76/78/76 G 78

E 2.02 283 6740 4.73 3.25 ZZ 29

MV SAIKO SF

ML L1 2.04 302 6462 4.24 3.40

HL L3 4.05 297 9024 4.36 3.48

Ø 4L 7972 4.47 3.42

Käser Marcel, Kärsershausgasse 18C, 4935 Leimiswil

gek.: 15.04.2024



AGRARBERATUNGEN  
SANTSCHI

Langjährige Erfahrung in Landw Treuhand und Beratung

- Hofübergaben / Nachfolgeregelungen
- Investitionsplanung / Finanzierung
- Schätzungen von Liegenschaften und Inventar
- Pacht- und Bodenrecht
- Verträge / Gemeinschaften

Wallisloch 2, 3250 Lyss; 079 936 24 61

samuel.santschi@agrarberatungen.ch

www.agrarberatungen.ch

**Handeln?  
Vermarkten!**



**anicom**

Der Tiervermarkter der Schweizer  
Bäuerinnen und Bauern

Suisse romande 058 433 79 50  
Mittelland 058 433 79 00  
Zentralschweiz 058 433 78 00  
Ostschweiz 058 433 77 00

www.anicom.ch



**33 Dougoud Atomic NEPTUNE**

CH 120.1683.1173.1 RH

23.01.2022 HO24/GA 76% 383 0.22 0.01

IPL 111 ISET 1110

V Larcrest ATOMIC RH

M Dougoud Aladdin INDIANA RH

1L 83/81/80/80 G+ 81

E 1. Wägung: 23.9 4.75 3.57 ZZ 25

MV ALADDIN-ET RH

ML L1 2.04 274 7067 4.23 3.44

HL L2 3.03 287 8517 4.02 3.09

Ø 2L 7792 4.11 3.25

Silo, Laufstall

Dougoud Alexandre, Rte de Pré-Pury 40, 1749 Middel

gek.: 09.04.2024

**34 Les Verdaux Amaro ARONIA P**

CH 120.1567.0817.8 RH

04.01.2021 HO24/G 79% 408 0.13 -0.04

IPL 108 ISET 1059

1L 79/78/82/82 G+ 80

V HauRet AMARO P RH

M Les Verdaux Persie SAVANE RF

3L 88/78/86/87 VG 86

E 2.02 292 8160 3.84 2.95 ZZ 14

MV PERSIE HO

1. Wägung: 38.4 3.54 3.30 ZZ 13

ML L1 2.05 305 8017 3.90 3.17

HL L2 3.06 305 9654 3.92 3.10

Ø 2L 8836 3.91 3.13

Laufstall

Dafflon Gérald + Cédric + Lionel, Impasse des Verdaux 7, 1742 Autigny

gek.: 24.03.2024

**35 EVEA****Piller Delta-Lambda EVEA****120161150306 F****Eleveur/Züchter**

Piller Holstein, La Roche FR

Né/Geb. 10.03.2022

**Propriétaire/Besitzer**

CE Piller - Yerly - Risse, La Roche FR

HB ISET 1117

<b>Farnear DELTA-LAMBDA</b> 31259937151	<b>Mr Mogul DELTA 1427</b> 721282167 GI 04.2024 60412 +1085 +0.05 -0.04	IPL 120	<b>Mountfield Ssi Dcy MOGUL</b>
G 04.2024 541 +1215 +53 +40	<b>Edg Lorette Uno 2198</b> 724377457 3 L. 12039 3.82 EX 91 3.57		<b>Miss Ocd Robst DELICIOUS</b> VG87
S% 97 IPL 125 +0.03 +0.00	<b>C P P Solomon WERA</b> HB 120136319196 L 2 : VV+V VG 85 3 L. 8139 4.15 3.37		<b>Amighetti NUMERO UNO</b>
	<b>Walnutlawn SOLOMON</b> 117759982 G 04.2024 854 +268 -0.09 -0.03	IPL 103	<b>Velthuis Snowman LORRETTE</b> VG86
	<b>C P P Glauco SICILIENNE</b> HB 120119805654 L 2 : VV+V G+ 84 3.29 2 L. 7008 3.97		<b>Val-Bisson DOORMAN</b>
			<b>Misty Springs Lavanguard SUE</b> VG89
			<b>Toc-Farm Duplex GLAUCO</b>
			<b>Piller Goldsun OLWEN</b>

VE/ZW A 04.2024 Prod. S% 41 +388 +20 +13 +0.04 -0.01 IPL 108

Ext. S% 34 118 109 105 116 ITP 122

IA/KB

DLC/LBE

Laufstall

PROD.

**36 Flury's Leno REYKJAVIK**

CH 120.1677.7517.6 RH

22.03.2022 HO24/GA 76% 738 -0.02 0.12

IPL 120 ISET 1252

V TGD-Holstein LENO RH

M Flury's Crown RUBINA RH

1L 85/84/80/81 G+ 82

E 1. Wägung: 30.3 3.62 3.41 ZZ 19

MV CROWN-ET RH

ML L1 2.04 305 9639 4.20 3.80

HL

Ø 1L 305 9639 4.20 3.80

Silo, Laufstall

Flury-Schaub David, Talacker 1b, 4566 Oekinggen

gek.: 06.03.2024



## Setzen Sie auf eine gesunde Leber!

### Leberkur HepaFORS 2887

Unterstützt und stärkt die Leberaktivität mit

- geschütztem Methionin, Cholinchlorid
- Vitaminen, Oligoelementen
- pflanzlichen Wirkstoffen



Rufen Sie uns an! Wir sind für Sie da!  
[www.fors-futter.ch](http://www.fors-futter.ch)

**NEU**



**FORS**  
KUNZ KUNATH

Kunz Kunath AG  
FORS-Futter

3401 Burgdorf  
034 427 00 00

8570 Weinfelden  
071 531 13 31

**37 Les Verdaux Jazz AIKO**

CH 120.1682.3852.6 HO

04.12.2021 HO24/GA 76% 1601 -0.38 -0.06

IPL 124 ISET 1228

V Cal-Roy-AI JAZZ HO

M Les Verdaux Bad Boy TAELYN HO

3L 91/79/85/88 VG 87

E

MV BAD BOY-ET HO

ML L1 2.02 283 8021 3.35 2.89

HL L3 4.03 305 12349 3.01 2.78

Ø 3L 10308 3.14 2.83

Laufstall

Dafflon Gérald + Cédric + Lionel, Impasse des Verdaux 7, 1742 Autigny

gek.: 15.04.2024

**38 Sommer-Wy Axel JENNIFER**

CH 120.1493.8045.9 RF

23.10.2020 HO24/CH 48% -254 -0.02 -0.03

IPL 93 ISET 1027

43/43 89

1L 82/83/82/83 G+ 82

V Nydal AXEL RF

M Sommer-Wy Julian HAITI RH

3L 90/83/89/91 VG 89 54/55 96

E 2.05 305 7957 3.88 3.22 ZZ 37

MV JULIAN RH

ML L1 2.07 273 6811 4.57 3.22

HL L3 4.11 305 10443 4.03 3.17

Ø 3L 8793 4.31 3.25

Silo

Sommer Ruedi, Fuhren 185, 3472 Wynigen

gek.: 25.04.2024

**39 Doorjo JANNE**

CH 120.1565.0623.1 HO

03.11.2020 HO24/CH 43% 411 -0.03 -0.02

IPL 107 ISET 1128

43/34 89

V DOORJO HO

M Martygugger Secretariat SECRANA HO

E 2.01 305 8597 4.22 3.21 ZZ 23

MV SECRETARIAT HO

1. Wägung: 32.2 4.91 3.51 ZZ 22

ML L1 2.01 41 1173 4.22 3.10

HL

MBK 2.92 48

Silo

Megert Rudolf, Bühlfeld 1, 3416 Affoltern BE

gek.: 11.04.2024

**40 PERLE**

Yerlyfossard Bad PERLE

120156174904 F

Eleveur/Züchter

Yerly Marlyse et Benoit, Pont-la-Ville

Né/Geb. 31.08.2020

Propriétaire/Besitzer

CE Piller - Yerly - Risse, La Roche FR

HB ISET 1018

<b>Castel BAD</b> 120122915371	<b>Crasdale BANKROLL</b> 724366895 G 04.2024 742 +442 +0.01 +0.04	<b>Velthuis LET IT SNOW</b>
G 04.2024 4377 +227 +23 +7		<b>Butz-Butler Gold BARBARA</b> EX 96
S% 99 IPL 106 +0.16 -0.01		<b>Mountfield Ssi Dcy MOGUL</b>
	<b>Castel Mogul TALINI</b> 120060469141 L 3 : EEVE EX 90 3 L. 10160 3.46 3.22	<b>Vidia Demello RAVISANTE</b> EX 91
		<b>Maple-Downs-I G W ATWOOD</b>
<b>Yerlyfossard Brokaw PRISKA</b> 120134372582	<b>Mr Atwood BROKAW</b> 1406024638 G 04.2024 369 +578 -0.11 +0.01	<b>Regancrest Mac BIKASA</b> EX 90
3 L. 7997 3.01 2.84		<b>Quality Sky FAME</b>
	<b>Yerlyfossard Sky Fame PAYTON</b> 120069863018 L 2 : +++V G+ 83 2 L. 7340 3.41 2.92	<b>Yerlyfossard Lightning PRISKA</b> G+ 82

VE/ZW CH 04.2024 Prod. S% 55 +772 +4 +10 -0.31 -0.17 IPL 103

Ext. S% 40 110 101 111 114 ITP 116

IA/KB

DLC/LBE 23.05.2023 +++++ G+ 82

PROD. 1. 26.01.2023 2.04 305 9700 348 306 3.59 3.15

Laufstall

2. 04.04.2024 3.07 1. 15.04.2024 42.6 5.02 3.49

Cel/ZZ 271 lact. en cours/laufende Lakt.

# agrisano

## Für die Landwirtschaft!

Alle Versicherungen aus einer Hand.

Sind Sie und  
Ihre Familie gut  
abgesichert?  
Jetzt Termin  
vereinbaren!



## Vorsorge

Die finanzielle  
**Absicherung** für  
die ganze Familie.

Wir beraten  
**Sie kompetent!**

Produktinformationen:



# BURI



**NEU** elektrisch

**FUNKTIONELLE KLAUENPFLEGE**

rational, effizient und tierfreundlich



**BURI AG**  
Dicki 193h | 3415 Hasle bei Burgdorf  
info@buriag.ch | [www.buriag.ch](http://www.buriag.ch) ▶

## Aebi Combicut – die kraftvollen Motormäher

Einfachste Bedienung  
Stufenloser Fahrtrieb  
Maximale Effizienz dank mechanischem Anbaugeräteantrieb  
Unschlagbare Geländegängigkeit

Jetzt Informationen anfordern oder Termin vereinbaren!

Aebi & Co. AG Maschinenfabrik · Buchmattstrasse 56 · CH-3401 Burgdorf  
Telefon +41 34 421 61 21 · [ch@aebi-schmidt.com](mailto:ch@aebi-schmidt.com)

[www.aebi-schmidt.ch](http://www.aebi-schmidt.ch)

 **aebi**  
a brand of aebi schmidt



**Ich kenne Ihr Handwerk nicht  
nur vom Hören sagen ...**

**als Landwirte-Spezialist beantworte ich  
gerne Ihre Versicherungsfragen!**

**Daniel Keller**, Versicherungs- und Vorsorgeberater  
T 034 428 77 69, [daniel.keller1@mobiliar.ch](mailto:daniel.keller1@mobiliar.ch)

**Generalagentur Burgdorf**  
Christian Jordi

Bahnhofstrasse 59  
3401 Burgdorf  
T 034 428 77 77  
[burgdorf@mobiliar.ch](mailto:burgdorf@mobiliar.ch)  
[mobiliar.ch](http://mobiliar.ch)

**die Mobiliar**

**41 Fleury SILKE**

CH 120.1629.4880.3 HO

24.04.2021 HO24/CH 52% 401 0.53 0.16

IPL 123 ISET 1245 43/33 88

1L 83/82/84/80 G+ 82

V Bofran FLEURY HO

M Soundsystem SONJA HO

1L 83/84/81/82 G+ 82 42/33 88

E 2.01 241 7198 4.61 3.36 ZZ 87

MV SOUNDSYSTEM HO

ML L1 2.02 305 12636 3.96 3.28

HL L1 2.02 305 12636 3.96 3.28

Ø 2L 12221 3.99 3.48

Silo

Schneeberger Thomas, Ackerli 258, 3474 Rüedisbach

gek.: 21.04.2024

**42 Bachmann Swingman DAGA**

CH 120.1608.3741.3 RH

06.04.2021 HO24/CH 54% 1009 -0.44 -0.25

IPL 102 ISET 1104

V Westcoast SWINGMAN RH

M Bachmann Amiral DARLENE P RF

E 2.01 305 9725 4.03 3.21 ZZ 28 prov.

MV AMIRAL-ET RH

ML L1 2.00 305 8667 4.28 3.38

HL L3 3.11 305 10662 4.57 3.80

Ø 3L 9289 4.30 3.59

Silo, Laufstall, Roboter

bel. 15.09.23 ZUCCHERO CH 120.1632.8718.5

Bachmann Frédéric, Ch. de la Moutonnerie 2, 1470 Estavayer-le-Lac

gek.: 13.05.2023

**43 Dougoud Atomar BELANA**

CH 120.1552.6317.3 RH

17.01.2020 HO24/G 81% -275 0.2 0.19

IPL 106 ISET 1072

1L 80/81/84/82 G+ 82

V Vinkslund ATOMAR RH

M Dougoud Marine BLONDINE RH

8L 90/93/92/90 EX 90

E 2.01 305 7123 4.41 3.54 ZZ 62

MV MARINE RH

3.02 268 8176 4.49 3.39 ZZ 26

ML L1 2.03 291 5123 3.22 3.16

1. Wägung: 46.4 4.25 3.05 ZZ 8

HL L4 5.04 305 10636 3.33 3.20

Ø 8L 9008 3.44 3.25

Silo, Laufstall

Dougoud Alexandre, Rte de Pré-Pury 40, 1749 Middel

gek.: 08.03.2024

**44 En Liamont Jackpot OANA**

CH 120.1689.4329.1 RF

06.02.2022 HO24/GA 75% 202 0.06 -0.06

IPL 102 ISET 1007

V Boîteux Power JACKPOT RH

M En Liamont Brewmaster-E OHARA HO

1L 83/84/80/80 G+ 81

E

MV BREWMASTER HO

ML L1 2.03 305 9233 3.78 3.13

HL L1 2.03 305 9233 3.78 3.13

Ø 2L 9148 4.11 3.25

Laufstall

Chenaux-Dougoud Catherine, Rte du Châtelard 79, 1694 Villargiroud

gek.: 20.04.2024

**Bodenständig.  
Von hier. Für Sie.**



Emmentalstrasse 23  
3510 Konolfingen  
031 790 31 11

**emmental**  
versicherung

Ihr Partner für:



Business Software  
IT Services  
Digital Printing / Layout



elvadata

Schützenstrasse 10, 3052 Zollikofen  
Telefon +41 31 910 37 00  
info@elvadata.ch, www.elvadata.ch



# 45 DIVINE

Piller Delta-Lambda DIVINE

120161149492 F

**Eleveur/Züchter** Piller Holstein, La Roche FR  
**Propriétaire/Besitzer** CE Piller - Yerly - Risse, La Roche FR

Né/Geb. 15.01.2021  
HB ISET 1136

<b>Farnear DELTA-LAMBDA</b> 31259937151 G 04.2024 541 +1215 +53 +40 S% 97 IPL 125 +0.03 +0.00	<b>Mr Mogul DELTA 1427</b> 721282167 IPL 120 GI 04.2024 60412 +1085 +0.05 -0.04 <b>Edg Lorette Uno 2198</b> 724377457 EX 91 3 L. 12039 3.82 3.57	<b>Mountfield Ssi Dcy MOGUL</b> <b>Miss Ocd Robst DELICIOUS</b> VG87 <b>Amighetti NUMERO UNO</b> <b>Velthuis Snowman LORRETTE</b> VG86
<b>C P P Rambo BALERINE</b> HB 120147789599 L 1: +G++ G+ 82 2 L. 8199 3.40 3.10	<b>Ocd Kingboy RAMBO</b> 31251704850 IPL 121 G 04.2024 2741 +814 +0.05 +0.08 <b>C P P Damion REVEUSE</b> HB 120111261199 L 4: EEEE EX 92 3 L. 8354 3.62 3.34	<b>Morningview Mcc KINGBOY</b> <b>Edg Ruby Uno RAE 2054</b> EX 91 <b>Erbacres DAMION</b> <b>Piller Igniter TULIPE</b> EX 92

**VE/ZW** CH 04.2024 **Prod. S%** 54 +875 +1 +24 -0.39 -0.06 IPL 109 **Ext. S%** 40 116 108 110 113 ITP 120

**IA/KB**

**DLC/LBE** 23.05.2023 +++++ G+ 82

**PROD.** 1. 17.02.2023 2.01 303 8223 279 266 3.39 3.23  
2. 01.03.2024 3.01 1. 18.03.2024 34.4 3.89 3.35  
2. 15.04.2024 39.0 3.30 3.08 Cel/ZZ 20

Laufstall

lact. en cours/laufende Lakt.

## 46 Chief HIGH MAHINDR

CH 120.1648.7867.2 HO

23.01.2022 HO24/A 40% 683 0.1 0.1

IPL 119 ISET 1249

V Stantons CHIEF HO

M Sommer-Wy Secretariat- HIGH LADA HO

1L 79/83/82/78 G 79

E

MV SECRETARIAT HO

ML L1 2.01 305 8606 4.40 3.82

HL L2 3.02 305 10127 4.62 3.59

Ø 2L 9367 4.52 3.70

Silo

Sommer Fabian, Fuhren 185, 3472 Wynigen

gek.: 21.04.2024

## 47 Quello JOLANDA

CH 120.1669.0339.6 HO

23.01.2022 HO24/A 41% 660 0.05 -0.02

IPL 113 ISET 1203

43/33 88

V Heeb's QUELLO HO

M Gold Chip JESSICA HO

1L 74/82/81/80 G 79 43/33 88

E Ø 2 Wäg.: 35.6 4.21 3.10 ZZ 119

MV GOLD CHIP-ET HO

ML L1 2.01 303 8886 3.62 3.00

HL L1 2.01 303 8886 3.62 3.00

Ø 1L 303 8886 3.62 3.00

Silo

Wittwer Jakob, Zihlstrasse 19, 3512 Walkringen

gek.: 20.02.2024

## 48 Mox Apple Crisp RAYKA

CH 120.1665.1233.8 RF

09.03.2022 HO24/GA 76% 226 -0.01 -0.15

IPL 98 ISET 1031

V Siemers APPLE CRISP RF

M Mox Alexander RIHANNA HO

2L EX 93

E 1. Wägung: 31.1 3.12 3.01 ZZ 25

MV ALEXANDER-ET HO

ML L1 2.01 305 9893 4.24 3.52

HL L2 3.01 305 11568 3.82 3.23

Ø 2L 10731 4.01 3.36

Silo, Laufstall, Roboter

Hirsbrunner Simon, Tannschachen, 3436 Zollbrück

gek.: 07.04.2024

# Ihre Experten für Schätzungen

(auch im bürgerlichen Bodenrecht BGG)



[www.lubana.ch](http://www.lubana.ch)  
T. 034 420 21 21  
[info@lubana.ch](mailto:info@lubana.ch)

Francesco M. Rappa & Renate Badertscher

*F. Rappa* *R. Badertscher*



# MEIER'S HOLSTEIN SALE

Save the Date: 07.09.2024

## Cleavage

Kings-Ransom UD Cleavage  
VG-87-3YR-CH VG-87-MS  
2. LA 61 kgM 4,2%F



## Shakira

Frauchwil Supersire Shakira  
VG-88-CH  
100.000kgM Lebensleistung &  
8 Sterne

FOTOS: GUILLAUME MOY

**Sie suchen?  
Wir haben es!**

**Geburtstags- und  
Hochzeitskälber**

**Embryonen sowie  
Natursprungtiere**



**Heinz Meier** - Stampfental 2 - CH-8314 Kyburg  
Mobil: (+41) 79 762 56 65 - Email: meiersholstein@bluewin.ch



## Bessere Verträglichkeit der Vollmilch

### Milkshake + Milkshake C-Guard

- Tränken ohne zusätzliche Erwärmung
- Vitamine und Spurenelemente
- unterstützt die Darmgesundheit
- **C-Guard** mit Kräuter = mehr Sicherheit



Rufen Sie uns an! Wir sind für Sie da!  
[www.fors-futter.ch](http://www.fors-futter.ch)



Kunz Kunath AG  
FORS-Futter

3401 Burgdorf  
034 427 00 00

8570 Weinfelden  
071 531 13 31

**FORS**  
KUNZ KUNATH

**49 BuSta Genie GALAXY**

CH 120.1696.6057.9 RF

14.05.2022 HO24/A 41% 744 -0.12 0.08

IPL 117 ISET 1221

V Mattenhof GENIE HO

M BuSta Bretagne DESTINEY RH

3L 84/88/86/89 VG 87 54/45 95

E

MV BRETAGNE-ET RH

ML L1 2.01 305 7918 3.98 3.51

HL L2 3.03 305 9828 4.15 3.57

Ø 2L 8873 4.07 3.54

Silo, Laufstall

Buri Urs + Staub Matthias, Hubberg 188, 3464 Schmidigen-Mühlew

gek.: 21.04.2024

**50 Reist's Devour RACHEL**

CH 120.1458.0843.8 RH

21.08.2019 HO24/CH 62% -207 0.02 -0.03

IPL 95 ISET 982

33/33 90

77/76/76/80 G 78

V Mr Danielle DEVOUR RF

M Reist's Acme RAMINA RH

1L 80/83/79/84 G+ 81 54/54 96

E 2.05 305 7719 4.17 3.03 ZZ 60

MV ACME-ET RF

3.08 305 8481 4.26 3.24 ZZ 47 prov.

ML L1 2.04 305 7980 3.71 3.41

HL L3 4.03 305 9285 3.82 3.30

Ø 4L 8755 3.70 3.40

Silo

bel. 05.08.23 DEMI BE 361689073.6

Reist David, Breitenwaldstrasse 19, 3414 Oberburg

gek.: 12.04.2023

**51 Flury's Power ARNIKA**

CH 120.1616.3940.5 RH

18.11.2021 HO24/GA 77% 443 0.07 0.14

IPL 116 ISET 1313

V Swissbec POWER RH

M Flury's Dewars AMADEA RF

4L 86/81/79/91 VG 86

E Ø 2 Wäg.: 33.3 4.07 3.42 ZZ 10

MV DEWARS-ET HO

ML L1 2.00 305 9148 3.85 3.47

HL L3 4.03 305 10713 4.32 3.53

Ø 3L 10033 4.12 3.52

Silo, Laufstall

bel. 26.04.24 NISCALA FR 1218258509.4

Flury-Schaub David, Talacker 1b, 4566 Oekingen

gek.: 19.01.2024

**52 MERY-LOU****120164450724 F**

POR

Eleveur/Züchter Walthert Albert, Schlosswil

Né/Geb. 07.01.2022

Propriétaire/Besitzer Walthert Albert, Schlosswil

HB ISET 1237

Vogue A2P2 134465743 G 04.2024 1078 +896 +80 +40 S% 98 IPL 130 +0.48 +0.11	Cherry-Lily Zip LUSTER 31388430851 G 04.2024 606 +1650 +0.06 -0.06	IPL 131	Ocd Eraser ZIPIT
	Silvridge Duke ELSA 1086866732 2 L. 14623 4.04	VG87 3.38	HB
MEIELI 120152991116 L 1 : ++++ G+ 82 2 L. 7727 4.02 3.40	Legend-Maker VICTOR 125561089 G 04.2024 1908 +998 +0.04 +0.26	IPL 133	Kerndtway KINGPIN
	MARINA 120138938340 L 1 : ++++ G 78 3 L. 8562 4.37 3.38	HB	Farnear-I L Gold VIVID EX 92 Frauchwil DELEY MAJA 2 EX 90

VE/ZW A 04.2024 Prod. S% 40 +440 +42 +25 +0.26 +0.11 IPL 118

Ext. S% 34 115 111 107 116 ITP 121

IA/KB

DLC/LBE

Silo

PROD.

# Dr. J. Bollag & Cie. AG

FAMILY OFFICE

LEGAL

FINANCE

«**Gemeinsam Werte  
wachsen lassen**»

Ihr unabhängiger Partner für **Treuhand**  
in der Zentralschweiz.



Über eine unverbindliche  
Kontaktaufnahme freuen wir uns!

Lilo Klingelfuss | +41 41 729 08 08 |  
lilo.klingelfuss@bollag.ch



**TRAMONDO**  
INVESTMENT PARTNERS

«**Wachse mit Bedacht,  
ernte mit Erfolg**»

Ihr unabhängiger Partner für  
**Vermögensverwaltung** in der  
Zentralschweiz.

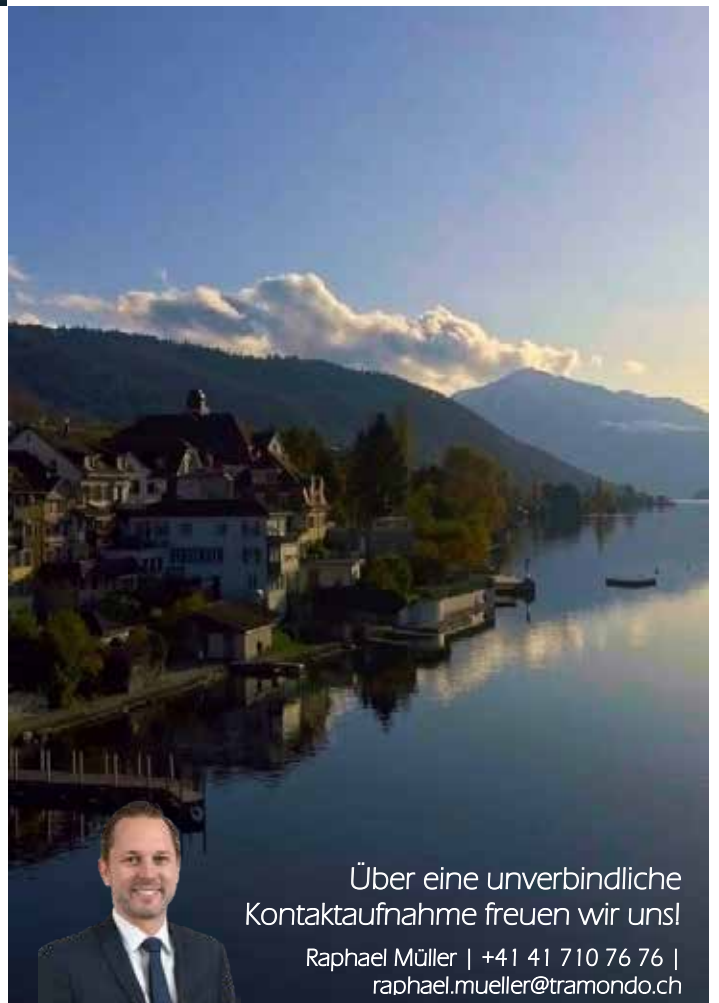

Über eine unverbindliche  
Kontaktaufnahme freuen wir uns!

Raphael Müller | +41 41 710 76 76 |  
raphael.mueller@tramondo.ch

**53 Canon Sg SUMA**

CH 120.1629.4876.6 HO

29.03.2021 HO24/CH 53% 478 0.45 0.16

IPL 123 ISET 1235 43/43 89

1L 85/87/83/83 G+ 84

V Claynook CANON SG HO

M Brewmaster SAJA HO

1L 79/82/83/81 G+ 81 43/24 87

E 2.00 272 7753 4.53 3.55 ZZ 105

MV BREWMASTER HO

ML L1 2.03 305 10913 4.29 3.55

HL L1 2.03 305 10913 4.29 3.55

Ø 1L 305 10913 4.29 3.55

Silo

Schneeberger Thomas, Ackerli 258, 3474 Rüedisbach

gek.: 26.04.2024

**54 Gygers Andero Sg DAKARIA**

CH 120.1609.7801.7 RF

25.11.2021 HO24/GA 76% 904 -0.34 -0.02

IPL 112 ISET 1184

V Elm-Park ANDERO SG RH

M Gygers Army DREAMBABY RF

1L 82/78/82/84 G+ 82

E 1. Wägung: 34.4 3.10 3.39 ZZ 40

MV ARMY-ET RF

ML L1 2.02 305 9550 3.35 2.89

HL L1 2.02 305 9550 3.35 2.89

Ø 1L 305 9550 3.35 2.89

Silo

Gyger Reto + Jonas, Fasiswald 1, 4614 Hägendorf

gek.: 11.04.2024

**55 DELIA**

Piller Sunlight DELIA

120161149560 F

Eleveur/Züchter

Piller Holstein, La Roche FR

Né/Geb. 07.02.2021

Propriétaire/Besitzer

CE Piller - Yerly - Risse, La Roche FR

HB ISET 1124

Walnutlawn SUNLIGHT 1214989458	Larcrest COMMANDER 585919421 G 04.2024 290 +1586 -0.09 +0.04	IPL 132	Mountfield Ssi Dcy MOGUL
G 04.2024 2328 +1062 +52 +38	Walnutlawn Mccutchen SUMMEI 111204808	5*	Larcrest CALINDA
S% 99 IPL 124 +0.09 +0.03	1 L. 10438 4.56 3.22	EX 95	De-Su Bkm MCCUTCHEN 1174
C P P Unix AUSTRALIA 120141039805	HB Croteau Lesperron UNIX 1075674928 G 04.2024 1602 +1219 -0.22 -0.13	IPL 115	Misty Springs Lavanguard SUE VG 89
1 L. 11932 3.12 2.95	C P P Sid ROMAINE 120113138147 L 2: VVV+ VG 85	HB	Amighetti NUMERO UNO
	1 L. 10369 3.21 3.03		Regan-Alh Domain DAYA EX 93
			Pine-Tree SID
			Piller Fever HORTENCE VG 86

VE/ZW CH 04.2024 Prod. S% 51 +1674 +24 +34 -0.47 -0.23 IPL 115

Ext. S% 41 110 107 106 110 ITP 115

IA/KB

DLC/LBE 23.05.2023 +++++ G+ 81

PROD. 1. 09.03.2023 2.01 283 8839 306 266 3.46 3.01

Laufstall

2. 09.03.2024 3.01 1. 15.04.2024 51.6 3.38 2.92 Cel/ZZ 226 lact. en cours/laufende Lakt.

**56 Mirand MARY-ANNE P**

CH 120.1597.2321.5 RF

20.01.2022 HO24/GA 76% 149 0.31 0.04

IPL 109 ISET 1135

V Coomboona MIRAND PP RF

M Sidekick MARY-ROSE HO

1L 81/79/80/84 G+ 82

E 1. Wägung: 29.3 4.16 3.04 ZZ 29

MV SIDEKICK-ET HO

ML L1 2.03 305 7467 4.74 3.66

HL L1 2.03 305 7467 4.74 3.66

Ø 1L 305 7467 4.74 3.66

Silo

Wittwer Niklaus, 3615 Heimenschwand

bel. 11.04.24 LILI-1 CH 910.2000.0001.9

gek.: 22.02.2024

Landwirtschaftsbedarf • Klauenstände • Klauenpflegeprodukte

**Unser Klauenmaterial**  
**Bestes Preis- & Leistungsverhältnis**

**Bürgi.ch**  
Hof Herrliberg



**Postversand in der ganzen Schweiz [www.buergi.ag](http://www.buergi.ag)**

Bürgi.ch AG • Bergstrasse 177 • 8704 Herrliberg • [info@buergi.ag](mailto:info@buergi.ag) • [www.buergi.ag](http://www.buergi.ag) • Tel. 044 915 23 57

**BIERI** Landmaschinen  
GmbH

Jurastrasse 10  
3422 Alchenflüh  
☎ 034 445 39 30

**Ihr Partner**

- Case IH und Steyr Traktoren
- Landmaschinen
- Forst- u. Kommunalmaschinen
- Kleingeräte für Garten und Hobby
- Hydraulikschlauchservice

[www.bieri-landmaschinen.ch](http://www.bieri-landmaschinen.ch)



**STEYR**

**CASE IH**  
AGRICULTURE



# Die nachhaltige Alternative. IP-SUISSE.



**bauern für  
generationen.**

Schweiz. Natürlich.

[ipsuisse.ch](http://ipsuisse.ch)

## Planungen von Landwirtschafts- und Wohnungsbauten

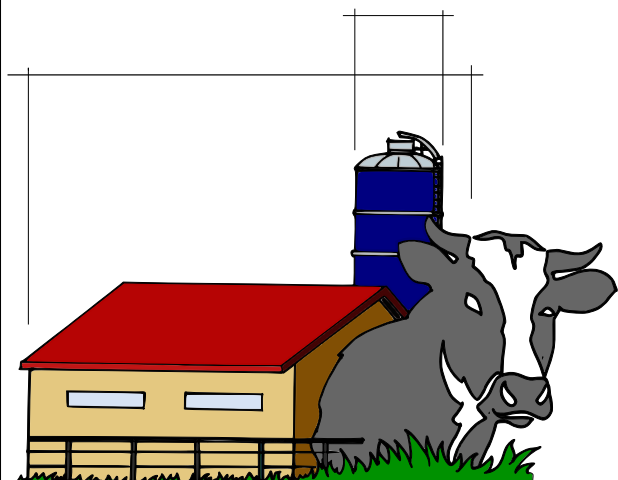

**Michael Frei**

**Aeschstrasse 6**

**4558 Winistorf**

dipl. Hochbautechniker HF

Telefon: 062 968 02 26

Mail: [info@agroplanungen.ch](mailto:info@agroplanungen.ch)

Web: [www.agroplanungen.ch](http://www.agroplanungen.ch)

**AGRO** planungen GmbH

## Weizen- und Spezialmühle Getreidesammelstelle



Knecht Mühle AG  
Oberdorf 123  
5325 Leibstadt  
Tel. 056 247 11 44  
[info@knechtmuehle.ch](mailto:info@knechtmuehle.ch)  
[www.knechtmuehle.ch](http://www.knechtmuehle.ch)

*Ein «Körnchen» besser.*



**57 Power VIVIENNE**

CH 120.1564.7649.7 RH

07.01.2022 HO24/GA 77% -552 0.21 0.17

IPL 99 ISET 1172

V Swissbec POWER RH

M Hardy TONJA RH

54/45 96

E 1. Wägung: 32.0 4.80 3.63 ZZ 32

MV HARDY SF

ML L1 2.01 295 6247 4.71 3.87

HL L6 6.10 305 8578 4.49 3.92

Ø 6L 7444 4.70 4.05

Silo

Aebersold Daniel, Hasennest 64, 4942 Walterswil BE

gek.: 25.03.2024

**58 Pinch ALPINA**

CH 120.1493.8405.1 HO

29.09.2019 HO24/CH 61% 226 0.16 0.18

IPL 115 ISET 1143

1L 76/80/80/76 G 77

V Grand-Clos PINCH HO

M Pirate WANDA RF

1L 78/78/80/82 G+ 80

E 2.03 301 6789 4.12 3.42 ZZ 47

MV PIRATE HO

3.02 305 8388 4.20 3.67 ZZ 79

ML L1 2.07 305 8132 3.65 3.07

HL L1 2.07 305 8132 3.65 3.07

Ø 2L 7505 3.77 3.18

Laufstall

bel. 04.08.23 DOX CH 120.0697.7136.8

Zbinden Markus, Reutenen 34b, 3434 Landiswil

gek.: 09.12.2022

**59 Schübi's Evert SWANELLA**

CH 120.1574.6985.6 RH

14.02.2021 HO24/CH 53% -182 0.18 0.11

IPL 104 ISET 1089

43/33 88

V Plattery EVERT RH

M Schübi's Odel SWALONA RH

55/55 97

E 2.03 277 6471 4.30 3.31 ZZ 29

MV ODEL SF

ML L1 2.01 247 6598 4.00 3.26

HL L4 4.11 304 9376 4.17 3.55

Ø 3L 9092 4.09 3.46

MBK 2.54 51

Silo, Laufstall

bel. 24.07.23 X-BRANDY CH 120.1649.7759.7

Schüpbach Thomas, Kohlerhüsi 496, 3512 Walkringen

gek.: 28.05.2023

**60 J.-J.M Bad ROSALBA**

CH 120.1656.2253.3 HO

08.11.2021 HO24/A 45% -52 -0.02 0.01

IPL 99 ISET 1009

V Castel BAD RF

M J.-J.M Pickel ORAGE RF

1L 85/82/81/79 G+ 81

E

MV PICKEL RH

ML L1 2.03 283 6949 3.71 3.22

HL L3 4.03 305 9968 3.80 3.30

Ø 3L 8295 3.78 3.30

Laufstall

Maridor Jean-Jacques, La Prise 15, 2037 Montmollin

gek.: 17.04.2024

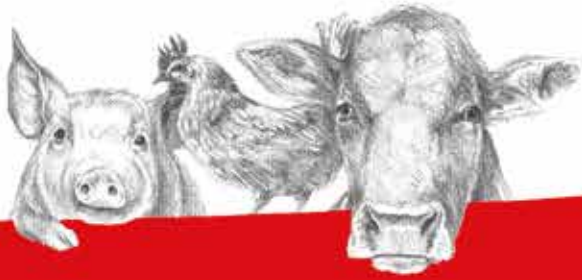

## Der Kick ins Leben!

### Power-Colostrum FORS 2894

- Hochenergetisches Futtermittel als Ersatz oder zur Aufwertung des mütterlichen Kolostrums
- Stimuliert die Milchaufnahme beim Neugeborenen



Rufen Sie uns an! Wir sind für Sie da!  
[www.fors-futter.ch](http://www.fors-futter.ch)

Für unsere Kleinsten  
nur das Beste

**FORS**  
KUNZ KUNATH

Kunz Kunath AG  
FORS-Futter

3401 Burgdorf  
034 427 00 00

8570 Weinfelden  
071 531 13 31

# 61 SAMIRA

Bieri's Riveting SAMIRA

120143111813 F

Eleveur/Züchter Bieri Markus, Entlebuch  
Propriétaire/Besitzer Dick Urs, Grossaffoltern

Né/Geb. 26.01.2020  
HB ISET 1305

<b>S-S-I BG RIVETING</b> 31331205499 G 04.2024 422 +834 +61 +42 S% 98 IPL 128 +0.30 +0.16	<b>Melarry Josuper FRAZZLED</b> 742616514 IPL 130 G 04.2024 240 +1866 -0.10 -0.11 <b>S-S-I Profit 10668 11643</b> 31333713237 VG 87 2 L. 13438 3.75 3.51	<b>Uecker Supersire JOSUPER</b> <b>Melarry Shotgun FRAZZLE</b> EX 90 <b>S-S-I Partyrock PROFIT</b> <b>S-S-I Rdgrs 7950 10668</b> G+ 83
<b>Bieri's Flame VALERIA</b> 120130558942 L 1 : +GV+ G+ 82 1 L. 7356 3.98 3.17	<b>Vieuxsaule FLAME</b> 716992651 IPL 117 G 04.2024 481 -22 +0.55 +0.23 <b>VALERI</b> 120092165738 L 6 : EVEE EX 92 8 L. 8414 3.98 3.26	<b>Amighetti NUMERO UNO</b> <b>Vieuxsaule Freddie FELICIA</b> VG 85 <b>End-Road BEACON</b> <b>VINETTE</b> VG 87

VE/ZW CH 04.2024 Prod. S% 61 +646 +59 +32 +0.37 +0.12 IPL 124 Ext. S% 41 102 111 115 105 ITP 110

IA/KB 3. 29.08.2023 120123952504 ARAL

DLC/LBE 05.07.2022 +G+G G 79

PROD. 1. 10.01.2022 1.11 305 9157 392 294 4.28 3.21  
2. 02.03.2023 3.01 305 10284 466 344 4.53 3.35

## 62 La Matenne Dreamson SHANGHAI

CH 120.1604.2774.4 RH

17.12.2021 HO24/G 75% 705 -0.28 0.03 IPL 112 ISET 1135 42/33 87

V Anderstrup DREAMSON P RH

M La Matenne Glassgo SINGAPOUR RH

E 2.00 132 4150 3.54 3.54 ZZ 60 prov.

MV GLASSGO RH

ML L1 2.04 65 1459 3.98 3.50

HL

Silo

bel. 13.04.24 DOMINGO CH 120.1159.8343.1

Schweizer Ulrich, Buch 7a, 3326 Krauchthal

gek.: 10.12.2023

## 63 BuSta King Doc GRACE

CH 120.1617.0262.8 HO

01.02.2022 HO24/A 44% 1259 -0.2 -0.01 IPL 122 ISET 1185

V Woodcrest KING DOC HO

M BuSta Magictouch CALAIS HO

E

MV MAGICTOUCH HO

ML L1 2.01 305 10758 3.79 3.31

HL L1 2.01 305 10758 3.79 3.31

Ø 2L 10663 4.01 3.22

Silo, Laufstall

Buri Urs + Staub Matthias, Hubberg 188, 3464 Schmidigen-Mühlew

gek.: 27.03.2024

## 64 Score BOUNTY

CH 120.1493.8323.8 HO

04.11.2020 HO24/CH 55% -524 0.39 0.22 IPL 104 ISET 1156

1L 76/78/80/80 G 79

V Kings-Ransom SCORE HO

M Rambo ZAMBA RF

1L 76/79/71/78 G 76

E 2.01 301 5381 4.59 3.51 ZZ 29

MV RAMBO-ET HO

3.01 144 3961 4.19 3.21 ZZ 45 prov.

ML L1 2.05 305 7097 4.27 3.31

HL L2 3.07 305 7243 4.24 3.40

Ø 2L 7170 4.25 3.35

Laufstall

bel. 09.01.24 LILI-1 CH 910.2000.0001.9

Zbinden Markus, Reutenen 34b, 3434 Landiswil

gek.: 20.11.2023



**AKTION**

# KRONI – Gülleaufwertung



**Brutto CHF 225.-  
pro Kanne**

## KRONI 930 GülleMax

- Gülle wird fliessfähig und klebt nicht mehr an den Pflanzen
- Schleppschläuche hinterlassen keine Güllemädi im Gras
- steigert die Grundfutterqualität
- fördert die Rotte
- verbessert das Stallklima

## Bei einer Bestellung von:

3 x 25 Liter Güllemax erhalten Sie  
**1 x 2,5 kg Amacool gratis**



5 x 25 Liter Güllemax erhalten Sie  
**1 x 2,5 kg Amacool + 1 x 1,5 kg Blackjelly gratis**



## ZH-599 Neporex



Fliegen wirksam und strategisch bekämpfen!

- nachhaltig wirkendes Larvizid
- ca. 3 Tage nach dem Entmisten oder Neueinstallen ausbringen
- bei längerer Einstalldauer empfiehlt sich eine Wiederholung ca. alle 2 bis 4 Wochen

**Nettopreise exkl. Mwst.**

1 Sack à 5 kg	<b>CHF 115.00</b>
ab 3 Sack à 5 kg	<b>CHF 107.00</b>
ab 5 Sack à 5 kg	<b>CHF 100.00</b>

**65 Atomar ANJA**

CH 120.1618.7616.9 RH

01.03.2021 HO24/CH 55% -208 0.11 0.06

IPL 100 ISET 1071

43/43 89

V Vinkslund ATOMAR RH

M Lookout ANDORRA RF

43/33 88

E 2.00 305 7445 3.90 3.14 ZZ 30

MV LOOKOUT-ET HO

ML L1 2.00 305 9135 3.55 2.99

HL L2 3.00 305 10109 3.59 2.97

Ø 3L 9578 3.58 3.01

Laufstall

Schenk Samuel, Hämlismattstrasse 28, 3508 Arni BE

gek.: 18.04.2024

**66 Bachmann Sunny JUANA**

CH 120.1529.8491.0 RH

02.03.2020 HO24/G 81% 422 -0.42 -0.24

IPL 92 ISET 1081

V Mr True-Blue SUNNY RH

M Bachmann Fabius JUANITA RH

6L 85/88/90/92 VG 89

E 2.04 268 7499 4.69 3.71 ZZ 64  
3.03 305 9825 4.02 3.24 ZZ 39 prov.

MV FABIUS RH

ML L1 2.03 251 7284 3.89 3.42

HL L9 11.03 305 12888 4.51 3.69

Ø 8L 11356 4.24 3.65

Silo, Laufstall, Roboter

bel. 31.08.23 RADIUS FR 4320861674.4

Bachmann Frédéric, Ch. de la Moutonnerie 2, 1470 Estavayer-le-Lac

gek.: 11.06.2023

**67 Cm Miroir CM MIROIRE**

CH 120.1701.5281.0 HO

09.03.2022 HO24/A 26% 16 0.34 0.17

IPL 113 ISET 1125

V CM MIROIR RF

M Kingsley CM ASHLEY HO

E 1. Wägung: 30.7 4.78 3.62 ZZ 64

MV KINGSLEY-ET HO

ML L1 2.03 40 1244 4.62 3.01

HL

Silo

Matthey Corinne, La Combe-Jeanneret 5, 2400 Le Locle

gek.: 20.04.2024

**68 En Liamont Aladdin CANDICE**

CH 120.1689.4336.9 RH

04.05.2022 HO24/GA 75% 200 0.16 0

IPL 106 ISET 1147

V R DG ALADDIN RH

M En Liamont Jordy CALEDONIE RH

E

MV JORDY RH

ML L1 2.00 305 7188 4.15 2.94

HL L2 3.01 305 8512 4.04 2.77

Ø 2L 7850 4.09 2.85

Laufstall

Chenaux-Dougoud Catherine, Rte du Châtelard 79, 1694 Villargiroud

gek.: 20.04.2024



# Nicht nur die ersten 100 Tage der Laktation sind entscheidend!

## Unsere Lösung:

FORSTART das Konzept für einen erfolgreichen Start in die Laktation – mit dem speziellen Galtfutter **FORS 2750 Toplac**

**Informieren Sie sich noch heute! Es lohnt sich!**

**Rufen Sie uns an! Wir sind für Sie da!**  
[www.fors-futter.ch](http://www.fors-futter.ch)



**FORS**  
KUNZ KUNATH

Kunz Kunath AG  
FORS-Futter

3401 Burgdorf  
034 427 0000

8570 Weinfelden  
071 531 13 31





macht mehr  
aus meiner  
Milch

**«mooh ist die stärkste  
Produzentenorganisation  
und macht mehr aus  
meiner Milch.»**

*Martin Hübscher,  
Milchproduzent aus Bertschikon (ZH)*

Interessiert?  
[www.mooh.swiss](http://www.mooh.swiss) oder  
058 220 34 00

# RAIFFEISEN

Raiffeisenbank  
Region Burgdorf



**Werden auch Sie ein  
Raiffeisen-Mitglied.**

Profitieren Sie von den vielen  
Mitglieder-Vorteilen und den  
grosszügigen Rabatten.

**Wir machen den Weg frei**



**25%  
Rabatt  
bei e-Car-  
sharing**



## BONSILAGE FIT G. Messbar mehr Kuhfitness aus Gras.



- ★ Wandelt Zucker in Propylenglykol um
- ★ Verbessert die energetische Versorgung der Kühe
- ★ Schützt vor Ketose
- ★ Erhöht die Pansengesundheit durch reduzierte Milchsäuregehalte
- ★ Bildet mehr Essigsäure für stabile Silagen und Entlastung des Pansens
- ★ Unterstützt eine hohe Futteraufnahme und stabilisiert die Leistung

  
**SCHAUMANN**  
ERFOLG IM STALL



Mehr vom SCHAUMANN-Fachberater oder auf [www.bonsilage.de](http://www.bonsilage.de)  
H.W. Schaumann AG, 4900 Langenthal, 062 919 10 20, [www.schaumann.ch](http://www.schaumann.ch)

**69 Fasu's Julius LEYLA**

CH 120.1534.4366.9 RF

19.01.2021 HO24/G 78% -409 0.19 -0.03

IPL 93 ISET 912

1L 81/81/78/79 G 79

V Fasu's Atomium JULIUS RH

M Fasu's Acme FONTANA HO

6L 93/88/87/91 EX 90

E 2.00 305 8351 3.84 3.15 ZZ 43

MV ACME-ET RF

ML L1 2.04 304 9136 3.89 3.27

HL L4 6.02 305 12401 3.77 3.23

Ø 5L 11001 4.01 3.39

MBK 3.27 43

Fasel Stefan, Niedermonten 4, 1713 St. Antoni

gek.: 23.04.2024

**70 Les Verdaux Atlantik ALABAMA**

CH 120.1628.2991.1 RF

11.03.2021 HO24/G 75% 279 -0.12 -0.02

IPL 103 ISET 1172

V HauRet ATLANTIK RH

M Les Verdaux Hubbard TYCOON HO

1L 86/83/82/85 G+ 84

E 2.10 107 3654 3.91 3.01 ZZ 13 prov.

MV HUBBARD-ET HO

ML L1 2.04 269 7192 3.68 3.27

HL L2 3.03 305 9068 4.10 3.11

Ø 1L 305 9068 4.10 3.11

Laufstall

bel. 23.04.24 TONUS BE 263647380.6

Dafflon Gérald + Cédric + Lionel, Impasse des Verdaux 7, 1742 Autigny

gek.: 03.01.2024

**71 Lista Andero Sg AMAYA P**

CH 120.1672.9275.8 RH

20.03.2022 HO24/GA 76% 49 -0.08 0.04

IPL 102 ISET 1095

V Elm-Park ANDERO SG RH

M Lista Zucchero PENZA P RH

5L 91/94/84/89 VG 88 54/55 97

E 1. Wägung: 28.8 3.38 3.08 ZZ 14

MV ZUCCHERO RH

ML L1 2.03 305 7675 4.25 3.45

HL L2 3.05 305 8369 4.46 3.38

Ø 3L 7853 4.39 3.48

Laufstall

Liechti-Odermatt Peter + Felicia, Lochenbergweg 3, 3510 Konolfingen

gek.: 25.03.2024

**72 Aetzrütti Fire SUELY**

CH 120.1602.7421.8 RH

17.04.2021 HO24/CH 42% -241 -0.18 -0.02

IPL 92 ISET 978

44/33 92

V Vielbringen Jackpot FIRE P RH

M Aetzrütti Actoris SIMONA SF

43/44 93

E 1.11 266 7009 3.91 3.25 ZZ 135

MV ACTORIS-ET RH

Ø 2 Wäg.: 38.0 4.02 3.03 ZZ 40

ML L1 2.01 305 7361 4.27 3.37

HL L3 4.02 300 10603 4.46 3.51

Ø 3L 9118 4.30 3.42

Silo

bel. 29.04.2024 GAITAN PP Limousin

Bärtschi Christoph, Aetzrütti 236D, 3068 Utzigen

gek.: 14.02.2024

# Walo Bertschinger – Ihr Partner für alle Bauwerke.

Strassenbau Tiefbau Hochbau Damm- und Deponiebau  
Gussasphalt Lärmschutz Untertagbau  
Industrieböden und Decorbeläge Gleisbau und  
Bahntechnik Betonsanierungen Sportbeläge  
Wasserbau TU-Infrastruktur Immobilienentwicklung

Walo Bertschinger AG Bern  
Feldstrasse 42  
3073 Gümligen  
Telefon 031 941 21 21  
Telefax 031 941 34 04  
walo.bern@walo.ch  
www.walo.ch



**VERORA**  
Ressourcenschonende Naturerzeugnisse



## Verora Pflanzenkohle:

- verbessert Verdauung
- natürlicher Toxinbinder
- grosse Oberfläche
- reduziert Fäulnis, Gerüche und Stickstoffverluste
- bindet Pflanzennährstoffe (Ammonium-N)
- verbessert Luft- und Wasserhaushalt in Kompost und Boden
- verbessert Bodenstruktur, Wasser- und Nährstoffaustauschkapazität
- zur Herstellung von „Terra Preta“ Produkten
- CO2 Speicherung im Boden = Klimaschutz



[www.verora.ch](http://www.verora.ch)

mail@verora.ch  
Tel. 041 531 32 48

**73 Rusty CLAUDIA**

CH 120.1515.2666.1 RH

01.09.2019 HO24/CH 62% -1194 0.15 0.03

IPL 79 ISET 894

43/33 91

V Plattery RUSTY RH

M Delago CLIVIA SF

55/54 97

E 2.04 305 7540 3.93 3.13 ZZ 27

3.06 286 6282 4.12 3.39 ZZ 93

Ø 2 Wägung: 39.2 3.70 2.81 ZZ 22

MV DELAGO RH

ML L1 2.03 281 6479 3.81 3.26

HL L8 9.03 305 11467 3.53 3.16

Ø 7L 9372 3.74 3.28

Laufstall

bel. 22.03.24 MASUKA CH 120.1239.5265.8

Schenk Samuel, Hämlismattstrasse 28, 3508 Arni BE

gek.: 22.01.2024

**74 Bachmann Jordy PARADIS**

CH 120.1480.8904.9 RH

13.05.2019 HO24/CH 62% 773 -0.13 -0.14

IPL 107 ISET 1100

2L 84/84/83/82 G+ 83

V Cycle Mcgucci JORDY RH

M Bachmann Bimbo PALOTTE RF

1L 86/84/80/82 G+ 82

E 2.01 296 9046 4.29 3.54 ZZ 45

3.02 305 12217 4.94 3.83 ZZ 59

1. Wägung: 42.2 4.19 3.18 ZZ 41

MV BIMBO RH

ML L1 2.08 305 7871 4.62 3.76

HL L2 3.09 305 9645 4.32 3.65

Ø 2L 8758 4.46 3.70

Silo, Laufstall, Roboter

Bachmann Frédéric, Ch. de la Moutonnerie 2, 1470 Estavayer-le-Lac

gek.: 01.03.2024

**75 Eudon GISELA**

CH 120.1362.3213.6 HO

25.11.2017 HO24/CH 64% 531 -0.75 -0.27

IPL 88 ISET 875

54/34 93

V Go-Farm Royal EUDON HO

M Christoph DOROTHY RF

43/23 87

E 2.02 305 6944 3.13 2.98 ZZ 113

3.03 271 8593 2.87 3.05 ZZ 99

4.04 305 9810 2.67 2.92 ZZ 90

5.05 242 8473 3.01 2.80 ZZ 99

1. Wägung: 36.0 4.61 3.86 ZZ 21

MV CHRISTOPH HO

ML L1 2.00 266 6067 3.73 3.28

HL

Laufstall

Doroftei-Strahm Andrea, Aerbolligen 80, 4944 Auswil

gek.: 02.04.2024

**76 En Liamont Swingman MILANESE**

CH 120.1552.6293.0 RH

14.09.2020 HO24/G 80% 1154 -0.55 -0.33

IPL 99 ISET 1018

1L 83/82/80/81 G+ 81

V Westcoast SWINGMAN RH

M En Liamont Attitude MIRA RH

6L 87/85/81/84 G+ 84

E 2.03 305 9049 3.54 2.94 ZZ 24

1. Wägung: 43.2 3.26 2.99 ZZ 69

MV ATTITUDE-ET RH

ML L1 2.09 305 10396 2.90 2.91

HL L5 6.09 305 11263 3.02 2.95

Ø 6L 10254 3.05 2.87

Laufstall

Chenau-Dougoud Catherine, Rte du Châtelard 79, 1694 Villargiroud

gek.: 10.04.2024

# Jauchengrube in einem Tag abgedeckt – LRV-Auflagen erfüllt!

Wyss AG Betonschächte in Schüpbach im Emmental hat ein System entwickelt, um sehr rasch, effizient und kostenoptimiert die geltenden Auflagen der Luftreinhalteverordnung für bestehende, offene Güllelager zu erfüllen. Mit wenig Vorlaufzeit kann mit dem System der Wyss AG jede Jauchegrube in kürzester Zeit abgedeckt werden.



Durch den Einsatz von vorfabrizierten Betonelementen kann die Bauzeit zur Abdeckung eines Güllelagers auf ein Minimum reduziert werden. Die entleerte Jauchegrube ist in nur einem Tag abgedeckt und nach dem Überbetonieren sofort wieder nutzbar. Mit dem Überbetonieren der vorfabrizierten Elemente erreicht man eine maximale Bodenbelastung von 2000 kg pro m<sup>2</sup>, je nach Dicke des Überbetons und der gewählten Bewehrung. Für die Versetz- und Betonierarbeiten sind keinerlei Stützen notwendig, die mühselig mehrere Wochen nach den Arbeiten aus der Güllegrube demontiert werden. Die neu gewonnene Fläche kann danach vielseitig genutzt werden, sei es als Abstellplatz, Kälberstallungen, als Waschplatz für Maschinen oder zum Füllen

und Reinigen der Feldspritzen. Mit der Jauchegrubenabdeckung von Wyss kann dies auf einfachste Weise direkt auf dem Güllelager erfolgen. Durch eine Gitterrostöffnung in der Wyss Jauchegrubenabdeckung wird das Washwasser direkt in das Güllelager abgeleitet. Erste Jauchegruben nach dem System Wyss wurden bereits erfolgreich abgedeckt.

**WYSS AG BETONSCHÄCHTE**  
Eggiwilstrasse 57 · 3535 Schüpbach  
034 491 77 77 · [www.betonschacht.ch](http://www.betonschacht.ch)

 **WYSS AG**  
BETONSCHÄCHTE

**77 Les Verdaux Doral MISTRAL**

CH 120.1682.3868.7 RH

10.02.2022 HO24/GA 76% 1181 -0.33 -0.07

IPL 116 ISET 1149

V STgen DORAL RH

M S Bro Diamondback MYSTIC RH

4L 87/86/90/90 VG 89

E Ø 2 Wäg.: 36.4 3.17 2.96 ZZ 76

MV DIAMONDBACK RF

ML L1 2.04 285 7882 4.25 3.20

HL L2 3.04 305 9575 3.92 3.20

Ø 3L 8997 4.00 3.18

Laufstall

bel. 19.04.24 HULU-ET US 3245702863.4

Dafflon Gérald + Cédric + Lionel, Impasse des Verdaux 7, 1742 Autigny

gek.: 01.02.2024

**78 ELBA****Piller Samon ELBA****120161150191 F**

GTS POF RDC VRF BLF CVF BYF H1F H3F H5F A1A2 AB CMF CDF

Eleveur/Züchter Piller Holstein, La Roche FR

Né/Geb. 23.01.2022

Propriétaire/Besitzer CE Piller - Yerly - Risse, La Roche FR

HB ISET 1220

<b>TGD-Holstein SAMON</b> 120143743779 G 04.2024 1077 +1500 +46 +40 S% 99 IPL 122 -0.16 -0.11	<b>Swissbec PAT</b> 1098901407 G 04.2024 142 +915 -0.23 -0.11 <b>De Roccafarm SARESTY</b> 1567440895 L 2: EVVV VG 88 3 L. 14099 4.28 3.37	<b>S-S-I Montross JEDI</b> Ihg Mardi Sens 9017 EX 91 <b>Bacon-Hill Pety MODESTY</b> <b>Roccafarm SARIANNE</b> VG 85
<b>Piller Score BRAZILIA</b> 120153756776 L 1: +++++ G+ 82 1 L. 8489 3.44 3.02	<b>Kings-Ransom B SCORE</b> 31398511649 G 04.2024 658 +145 +0.55 +0.24 <b>C P P Solomon VARONA</b> 120136319233 L 3: EVVE EX 90 3 L. 10358 2.97 2.93	<b>Wa-Del Yoder BANDARES</b> <b>Kings-Ransom Ssht DIVIDE</b> <b>Walnutlawn SOLOMON</b> <b>C P P Atwood PASSOA</b> G+ 83

VE/ZW GA 04.2024 Prod. S% 76 +295 +19 +3 +0.08 -0.07 IPL 104

Ext. S% 69 106 104 109 114 ITP 115

IA/KB 4. 29.07.2023 120115983431 DOMINGO

DLC/LBE

Laufstall

PROD.

**79 Dougoud Crown SADINA**

CH 120.1514.3409.6 RH

28.07.2019 HO24/G 82% 201 -0.18 0.12

IPL 107 ISET 1140

1L 82/69/82/78 G 79

V Kenmore Triple CROWN RH

M Dougoud Dominator SYLVIE RH

4L 76/85/85/90 VG 85

E 2.03 305 8850 3.72 3.49 ZZ 14

MV DOMINATOR RH

3.03 305 9155 3.89 3.59 ZZ 9

ML L1 2.05 305 6631 3.49 3.38

1. Wägung: 45.8 4.09 3.00 ZZ 10

HL L4 6.01 305 10630 3.32 3.17

Ø 6L 8911 3.52 3.24

Silo, Laufstall

Dougoud Alexandre, Rte de Pré-Pury 40, 1749 Middel

gek.: 08.03.2024

**80 Pichonnat Leno NEBRASKA**

CH 120.1683.8240.3 RH

18.04.2022 HO24/GA 75% 498 0.17 -0.01

IPL 112 ISET 1207

V TGD-Holstein LENO RH

M Dougoud Jordy LIANNE RH

1L 81/83/84/81 G+ 81

E 1. Wägung: 26.0 3.76 3.40 ZZ 67

MV JORDY RH

ML L1 2.00 74 2133 4.13 2.58

HL

Silo, Laufstall

Dougoud Alexandre, Rte de Pré-Pury 40, 1749 Middel

gek.: 16.03.2024

## **KRIPPENBESCHICHTUNGEN** immer hygienisch & sauber



Sanierungen innerhalb 24h wieder begehbar.

**Silosäure und Speichel verfressen den Boden. Dank einer Beschichtung ist die Krippe einfach zu reinigen und äusserst Beständig gegenüber hoher mechanischer sowie chemischer Belastung.**

**RUFEN SIE UNS AN!**  
**WIR BERATEN SIE GERNE.**

**041 929 60 60**  
**[www.grueter.swiss](http://www.grueter.swiss)**



**81 Aladin KEMBERLY**

CH 120.1549.0143.4 RH

20.02.2020 HO24/CH 60% -332 0.01 0.1

IPL 98 ISET 1027 43/34 89

1L 80/81/81/82 G+ 81

V Castel ALADIN RH

M Elwood KAMARA SF

43/33 91

E 2.03 305 8049 4.15 3.38 ZZ 34

MV ELWOOD-ET RH

3.03 286 6890 4.30 3.40 ZZ 43

ML L1 2.01 297 6330 4.11 3.55

HL L4 5.00 297 8762 4.25 3.66

Ø 4L 7750 4.20 3.59

bel. 20.07.23 DEMI BE 361689073.6

Käser Marcel, Käsershausgasse 18C, 4935 Leimiswil

gek.: 31.05.2023

**82 Nemo LUBIE**

CH 120.1399.0071.1 RH

01.07.2019 HO24/CH 62% -201 0.07 -0.11

IPL 92 ISET 990

1L 80/80/73/76 G 76

V NEMO RH

M Stuwil Amigo LOLITA RH

1L 82/82/71/77 G 77

E 2.01 305 6728 4.35 3.23 ZZ 15

MV AMIGO RH

3.06 305 8752 4.56 3.02 ZZ 23

ML L1 2.05 276 6764 4.17 3.34

1. Wägung: 35.1 4.48 3.71 ZZ 28

HL L2 3.04 305 8327 4.17 3.29

Ø 2L 7546 4.17 3.31

Silo

Widmer Andreas, Rachisberg, 3418 Rüegsbach

gek.: 18.04.2024

**83 Awesome HAVANA**

CH 120.1515.2225.0 RH

03.08.2021 HO24/CH 53% 156 -0.04 -0.04

IPL 101 ISET 1021

1L 81/79/78/77 G 78

V Luck-E AWESOME RH

M Devour HEIDI RH

1L 82/79/83/81 G+ 81

E 1.09 258 5904 4.39 3.37 ZZ 56

MV DEVOUR-ET RF

1. Wägung: 31.7 4.92 3.40 ZZ 8

ML L1 1.10 294 8130 4.05 3.14

HL L3 3.09 294 8894 4.53 3.40

Ø 2L 8512 4.30 3.27

Silo

Widmer Andreas, Rachisberg, 3418 Rüegsbach

gek.: 19.04.2024

**84 Bachmann Power BARISTA**

CH 120.1451.9176.9 RH

04.03.2019 HO24/CH 63% 831 -0.19 -0.02

IPL 113 ISET 1149

1L 82/82/76/82 G+ 80

V Swissbec POWER RH

M Bachmann Lionel BERENICE RH

2L 89/87/86/86 VG 87

E 2.05 305 9261 4.61 3.88 ZZ 62

MV LIONEL-ET RH

3.08 305 13212 4.27 3.52 ZZ 48

ML L1 2.01 305 8291 4.64 3.64

1. Wägung: 43.8 4.43 3.44 ZZ 84

HL L3 4.06 305 10699 4.79 3.82

Ø 3L 9775 4.85 3.73

Silo, Laufstall, Roboter

Bachmann Frédéric, Ch. de la Moutonnerie 2, 1470 Estavayer-le-Lac

gek.: 24.03.2024



# CONCEPT DAIRY PRO

NEUE HORIZONTE IN DER MILCHVIEHFÜTTERUNG

- Analyse und Optimierung der TS-Aufnahme der Milchviehherde
- Futterrationen berechnen = dynamisch, präzise und betriebsspezifisch
- Aufwertung der Gesamtration mit den gesundheits- und leistungsfördernden HOKOVIT- Mikronährstoffen
- Sicherstellung eines stabilen Pansens anhand TMR- und Rationsgestaltung und somit von einer gesunden Herde
- Durchleuchtung der Grundfutterproduktion und der Wirtschaftlichkeit
- Trockensteher-Konzept mit Überwachung und Kontrolle der Galtkühe für einen reibungslosen Laktationsstart
- Analyse der Grundfuttermittel nach Verdaulichkeit
- Betriebsspezifische Beratung durch international vernetzte Spezialisten

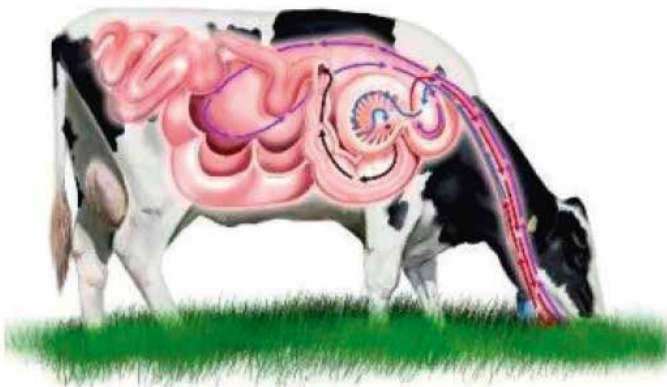

## ÜBERLASSEN SIE IHRE MILCHPRODUKTION NICHT DEM ZUFALL!

Gerne koordiniert **Reto Tobler, Ressortleiter Agrar Schweiz**  
den ersten **Beratungstermin** mit Ihnen und unserem Beraterteam.

Wir freuen uns auf Ihre **Kontaktaufnahme**:

**Mobil: 079 418 66 17, Email: [r.tobler@hokovit.ch](mailto:r.tobler@hokovit.ch)**

**[www.hokovit.ch](http://www.hokovit.ch)**



**HOFMANN NUTRITION AG**

**85 Aebi's Woodman CADIZ P**

CH 120.1618.9448.4 RF

12.02.2022 HO24/GA 74% -123 0.35 -0.11

IPL 97 ISET 977

32/34 89

V Aija WOODMAN P RF

M Aebi's Frosty CASCADA RF

4L 86/91/83/87 VG 86 55/45 97

E Ø 2 Wäg.: 30.1 3.49 3.26 ZZ 124

MV FROSTY RF

ML L1 2.03 305 7105 3.97 3.07

HL L5 6.01 289 9321 3.83 2.96

Ø 5L 8537 4.05 3.07

Silo

Aebi Peter, Ballmoosscheuer 20, 3412 Heimiswil

gek.: 13.03.2024

**86 En Liamont Augustus ISA**

CH 120.1689.4332.1 RF

05.04.2022 HO24/A 41% 293 0.28 0.23

IPL 120 ISET 1299

V Drouner K&amp;L AUGUSTUS P RH

M En Liamont Airship IMAGE RF

1L 82/82/81/80 G+ 81

E 1. Wägung: 26.7 4.18 3.63 ZZ 6

MV AIRSHIP-ET RH

ML L1 1.11 172 3722 4.02 3.26

HL

Laufstall

Chenaux-Dougoud Catherine, Rte du Châtelard 79, 1694 Villargiroud

gek.: 23.03.2024

**87 Amaro TJARA**

CH 120.1594.1410.6 RH

09.05.2021 HO24/CH 55% -494 0.16 0.15

IPL 99 ISET 994

43/33 88

V HauRet AMARO P RH

M Blitz TUNDRA RH

55/55 98

E 2.00 289 6550 4.27 3.44 ZZ 54

MV BLITZ-ET RH

ML L1 2.00 291 7223 4.86 3.51

HL L10 10.08 304 8787 4.85 3.82

Ø 12L 7286 5.00 3.69

Silo

Bärtschi Beat, Dorfstrasse 65, 3374 Wangenried

gek.: 23.04.2024

**88 Breilles Tantum INNOCENTE**

CH 120.1673.0906.7 HO

17.01.2022 HO24/A 38% 586 -0.27 -0.05

IPL 106 ISET 1132

V Sabbiona Inseme TANTUM HO

M Breilles Mccutchen CORROLA HO

2L 85/83/86/83 G+ 84

E

MV MCCUTCHEN-ET HO

ML L1 2.04 305 10381 3.52 3.01

HL L2 3.07 305 10885 3.56 3.16

Ø 4L 10134 3.48 3.06

Silo

Waeber Daniel, Breilles 50, 1783 Pensier

gek.: 28.04.2024



# 89 EMBRYO

**Eleveur/Züchter** Meier Heinz, Kyburg  
**Propriétaire/Besitzer** Meier Heinz, Kyburg

HB **ISET 1179**

<b>Siemers Lambda HANIKO</b> 31448825924 GI 04.2024 1439 +667 +44 +38 S% 90 IPL 124 +0.18 +0.18	<b>Farnear DELTA-LAMBDA</b> 31259937151 IPL 125 G 04.2024 541 +1215 +0.03 +0.00 <b>Siemers Monterey HANIKA</b> HB 31315284243	<b>Mr Mogul DELTA 1427</b>
		<b>Edg Lorette Uno 2198</b> EX 91
<b>Frauchwil Supersire SHAKIRA</b> 8* HB 120065221720 L 4 : EVVV VG 88 5 L. 14144 3.39 2.92	<b>Seagull-Bay SUPERSIRE</b> 699813493 IPL 132 G 04.2024 132 +1966 -0.12 -0.11 <b>Hokovit Bolton SHARON</b> 7* HB 120093664223 L 3 : EVEV EX 90 3 L. 13622 3.42 3.03	<b>View-Home MONTEREY</b>
		<b>Cookiecutter Mog HANKER</b> EX 94
		<b>Roylane Socra ROBUST</b>
		<b>Ammon-Peachey SHAUNA</b> EX 92
		<b>Sandy-Valley BOLTON</b>
		<b>Moo Goldwyn DIAMOND</b> EX 93

**VE/ZW** A 05.2024 **Prod. S%** 45 +1220 +32 +33 -0.19 -0.07 IPL 118 **Ext. S%** 42 112 107 113 115 ITP 120

**IA/KB**

**DLC/LBE**

**PROD.**

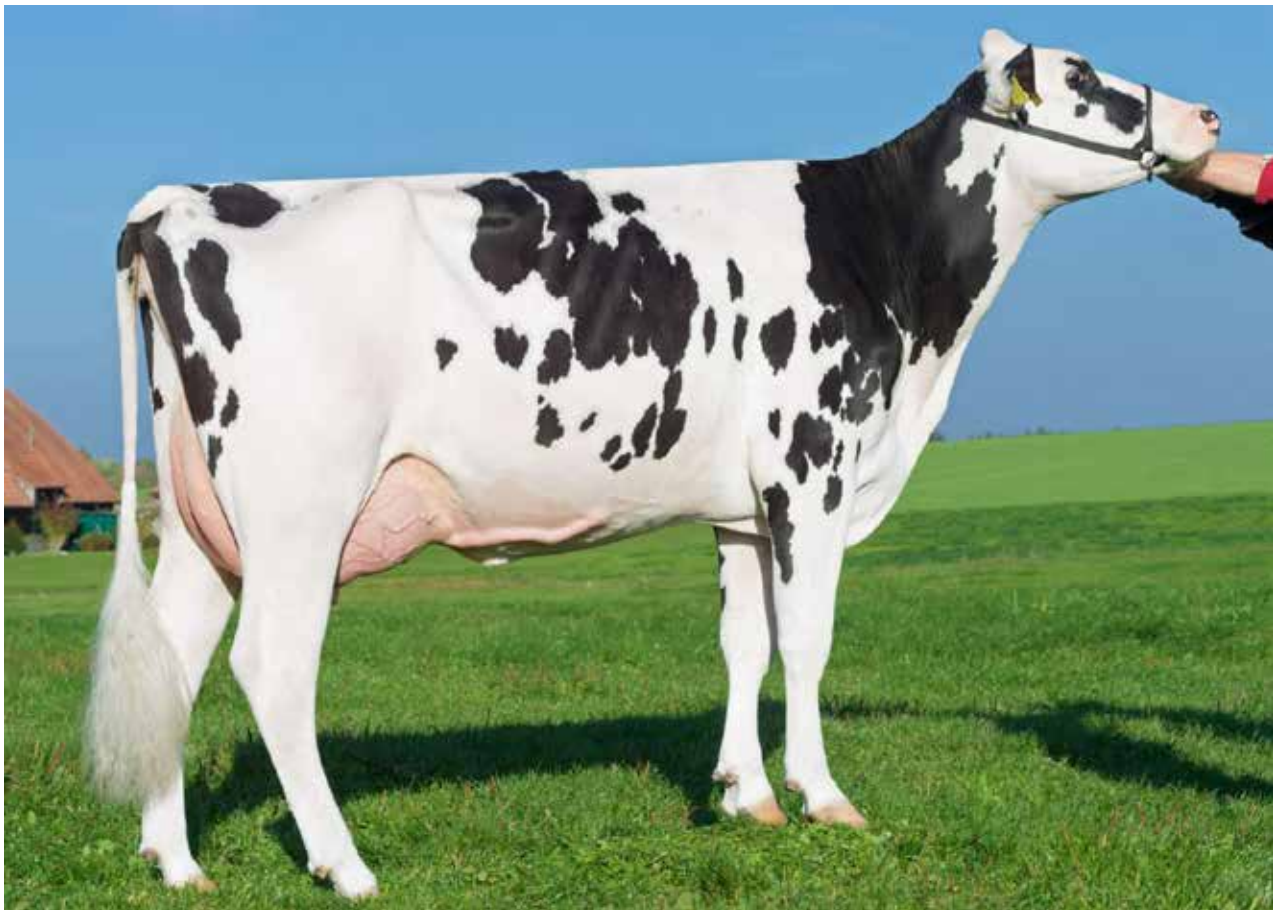

**Frauchwil Supersire SHAKIRA**

## Die beste Genetik für Ihre Herde



### **BELMONDO (RH)**

Londaly BELMONDO  
Spirit x Atomic x Argo

- # Milch
- # Euteranlage
- # Brustbreite

Mutter: Londaly Atomic BALTIQUE

### **TINDER (HO)**

Amman's TINDER  
Topstory x Etymology x Randall

- # Milch
- # Inhaltsstoffe
- # Euteranlage

Mutter: Ammann's Etymology CLEA



### **TIRAN-ET (RH)**

PedriniTopTI TIRAN-ET  
Ranger x Altatop x Pace

- # Milch
- # Funktionelle Merkmale
- # Euteranlage

Tante: Dykster 3Star Ronald LAYLA

**Heiniger**

# XPLORE THE POWER

**XPLORERPRO**  
≡2-SPEED≡



XplorerPro  
Kabellose Vieh- und  
Pferdeschermaschine  
←

**PATENTED**



TENSION  
INDICATOR



-120 min

**ERGO  
NOMIC**



light

SWISS MADE  PRECISION

**TEAM** melken.ch GmbH

Steinstrasse 9  
3429 Höchstetten  
034 413 18 11



## Westwind Stallbelüftungen

*Durch die Installation einer Westwind Belüftungsanlage sorgen Sie für ein angenehmeres Klima im Stall für Mensch und Tier.*

**Ein Westwind Ventilator garantiert Ihnen:**

- Weniger Fliegen
- Bessere Luft
- Weniger Ammoniak Belastung
- Tiefere Temperaturen
- Ruhigere Tiere
- Angenehmeres Melken

- **Standartgrößen ab Lager lieferbar!**
- **Zum Einbau oder mobilen Gebrauch**
  - 96 x 96cm (17.000m<sup>3</sup>)
  - 140 x 140cm (42.000m<sup>3</sup>)
  - 150 x 150cm (51.000m<sup>3</sup>)
  - 200 x 200cm (71.000m<sup>3</sup>)



**Mit Jalousie für die Montage an Aussenwänden**





## Ausstellerverzeichnis

Aebersold Daniel	Hasennest 64	4942 Walterswil BE	57
Aebi Peter	Ballmoosscheuer 20	3412 Heimiswil	23, 85
Bachmann Frédéric	Ch. de la Moutonnerie 2	1470 Estavayer-le-Lac	20, 28, 42, 66, 74, 84
Bapst Holstein	ch. de Grange-Neuve	1731 Ependes	11, 12, 13
Bärtschi Beat	Dorfstrasse 65	3374 Wangenried	87
Bärtschi Christoph	Aetzrütti 236D	3068 Utzigen	8, 72
Berger Monika + Fritz	Giebeleggstrasse 3	3155 Helgisried	3, 9
Buri Urs + Staub Matthias	Hubberg 188	3464 Schmidigen-Mühlew	49, 63
CE Piller-Yerly-Risse	Rte du Vègre 21	1634 La Roche	27, 30, 35, 40, 45, 55, 78
Chenau-Dougoud Catherine	Rte du Châtelard 79	1694 Villargiroud	44, 68, 76, 86
Dafflon Gérald + Cédric + Lionel	Impasse des Verdaux 7	1742 Autigny	7, 24, 34, 37, 70, 77
Dick Urs	Daehlen	3257 Grossaffoltern	61
Doroftei-Strahm Andrea	Aerbolligen 80	4944 Auswil	26, 75
Dougoud Alexandre	Rte de Pré-Pury 40	1749 Middel	33, 43, 79, 80
Fasel Stefan	Niedermonten 4	1713 St. Antoni	25, 69
Flury-Schaub David	Talacker 1b	4566 Oeking	36, 51
Glauser Urs	Hindelbankstrasse 14	3326 Krauchthal	2, 4, 18
Gyger Reto + Jonas	Fasiswald 1	4614 Hägendorf	54
Haas Andreas	Biretenweg 50	4434 Hölstein	17
Hirsbrunner Simon	Tannschachen	3436 Zollbrück	48
Käser Marcel	Käsershausgasse 18C	4935 Leimiswil	32, 81
Liechti-Odermatt Peter + Felicia	Lochenbergweg 3	3510 Konolfingen	19, 71
Lisser Jörg	Vorderes Älpli 30	4719 Ramiswil	16
Maridor Jean-Jacques	La Prise 15	2037 Montmollin	60
Matthey Corinne	La Combe-Jeanneret 5	2400 Le Locle	67
Megert Rudolf	Bühlfeld 1	3416 Affoltern BE	39
Meier Heinz	Stampfental 2	8314 Kyburg	5, 14, 89
Moser Hans + Beatrice	Kleinroth 389	3507 Biglen	29
Nydegger Hanspeter	Dorfstrasse 4	3473 Alchenstorf	1
Reist David	Breitenwaldstrasse 19	3414 Oberburg	50
Schenk Samuel	Hämlismattstrasse 28	3508 Arni BE	65, 73
Schneeberger Thomas	Ackerli 258	3474 Rüedisbach	41, 53
Schüpbach Thomas	Kohlerhüsi 496	3512 Walkringen	10, 59
Schweizer Ulrich	Buch 7a	3326 Krauchthal	62
Sommer Fabian	Führen 185	3472 Wynigen	46
Sommer Ruedi	Führen 185	3472 Wynigen	6, 31, 38
Waeber Daniel	Breilles 50	1783 Pensier	88
Walthert Albert	Herolfingenstrasse 10	3082 Schlosswil	52
Wegmüller H.	Wydimatt 137	3426 Bigenthal	15
Widmer Andreas	Rachisberg	3418 Rüeßbach	21, 82, 83
Wittwer Jakob	Zihlstrasse 19	3512 Walkringen	22, 47
Wittwer Niklaus		3612 Heimenschwand	56
Zbinden Markus	Reutenen 34b	3434 Landiswil	58, 64



# Jetzt den Schweizer Bauer abonnieren und profitieren



Lesen Sie jetzt den «Schweizer Bauer» regelmässig. Aktuelle Marktpreise, unabhängige Berichterstattung, Vorteilsangebote für Abonnenten, grosser Kleininseratemarkt.

- 24 A-Post-Briefmarken 
- Oder
- Jährlich bei Abo-Erneuerung einen Inserate-Gutschein Fr. 60.–
- Abo-Laufzeit 15 für 12 Monate
- Plus

**Ja**, ich möchte topaktuell und vielfältig informiert sein und abonniere den **Schweizer Bauer**

\* Name, Vorname

- Jahres-Abo (Print, Digital inkl. E-Paper)  
 Digitales Jahres-Abo (Digital, E-Paper)

Fr. 258.–  
Fr. 230.–

\* Strasse, Nr.

**Ich wähle folgendes Geschenk\*:**

- 24 A-Post Briefmarken  
 **15 für 12** – 3 Monate Gratislieferung beim Jahresabo

\* PLZ, Ort

\* Angebot gilt nur für Neubestellungen eines Jahresabos (Print oder E-Paper).  
Nicht gültig bei Aboverlängerungen, Halbjahres-Abos oder Schnupper-Abos.  
(Preise inkl. 2.6% MwSt)

\* Telefon

Bitte einsenden per Post oder per E-Mail an:

Galledia Fachmedien AG, Abonnementsverwaltung «Schweizer Bauer»  
Burgauerstrasse 50, 9230 Flawil

\* E-Mail

\* Pflichtfelder

Tel. 0844 10 20 30, E-Mail [abo@schweizerbauer.ch](mailto:abo@schweizerbauer.ch)

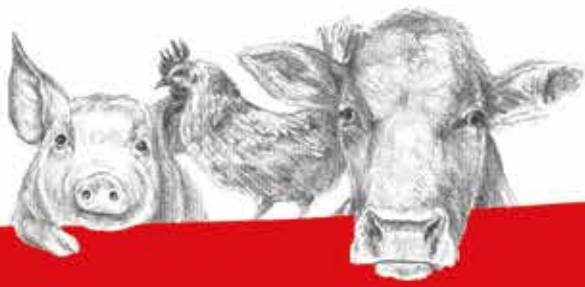

# Prävention von Milchfieber

## SOLIBOL®+ FORS 2898

- Natürliches Produkt
- Einmalige Bolusgabe
- Kontinuierliche Freisetzung im Pansen
- Kleiner Bolus, ca. 75 Gramm



Rufen Sie uns an! Wir sind für Sie da!  
[www.fors-futter.ch](http://www.fors-futter.ch)



**FORS+**  
KUNZ KUNATH

Kunz Kunath AG  
FORS-Futter

3401 Burgdorf  
034 427 00 00

8570 Weinfelden  
071 531 13 31